

REVISTA BRASILEIRA DE XADREZ POSTAL

Fundado em 14.02.69

ANO X - Nº 52 FR/133 - JULHO - 1992

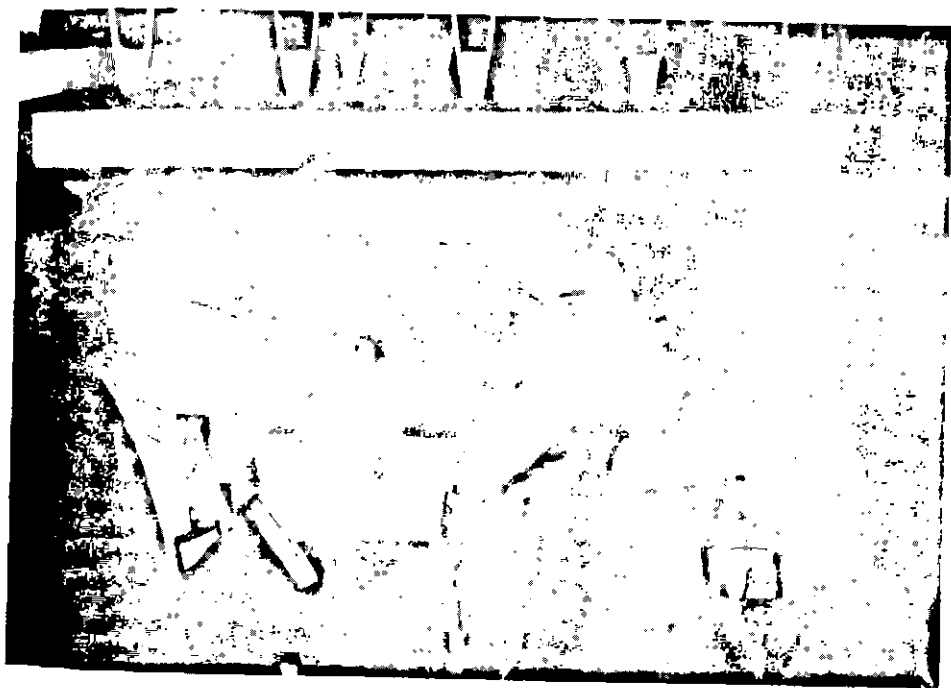

O instantâneo fotográfico acima registrou o encontro dos companheiros Ubirajara de Oliveira Barroso (nosso atual Diretor para o setor de Torneios Internacionais) a esquerda e o companheiro Gilberto Fraga Portilho que recentemente obteve a primeira meia norma para a obtenção do Título de Mestre Internacional.

Atenção Cexebeanos do Rio

Todos os cexebeanos residentes no estado do Rio de Janeiro estão convidados a comparecerem ao Canto do Rio F.C., à Rua Visconde do Rio Branco nº 681, a partir das 09:00 horas do Dia 12/julho, ocasião em que estará se realizando nossa Assembléia.

Suas presenças é a recompensa esperada por todos os que lá comparecem, principalmente, pelos cexebeanos de outros estados que se deslocarão muitos quilômetros e que não podem retornar decepcionados com uma pequena presença de cexebeanos, ou com sua ausência. Prestígio! Compareça!

V TAÇA PAUL KERES

Trata-se de um concurso que visa a premiar as melhores partidas por correspondência, jogadas oficialmente por associados do CXEB, considerando-se os aspectos correção técnica e beleza.

REGULAMENTO:

- 1) Cada associado poderá inscrever uma ou mais partidas, mediante solicitação escrita, acompanhada de:
 - a) Cópia correta da partida, (sem emendas, rasuras ou entrelinhas), com ou sem comentários.
 - b) Citações obrigatórias: nomes dos jogadores, torneio, fase, grupo, datas de início e término das partidas, e abertura/defesa.
 - c) Taxa de inscrição de **10 TPS por partida inscrita** em cheque nominal ao diretor abaixo.
- 2) Só poderão concorrer partidas concluídas após 30/05/87, fim das inscrições da V-TPK.
- 3) Serão aceitas as inscrições postadas até 31/07/92.
- 4) O vencedor receberá uma linda taça alusiva à conquista, e haverá menções honrosas aos nove seguintes classificados.
- 5) Oportunamente, em função do volume das inscrições, serão estabelecidos e divulgados os critérios de seleção e julgamento.

Obs.: Como as partidas só serão examinadas após o final das inscrições, eventuais falhas acarretarão a devolução da inscrição, sem possibilidade de correções.

Inscrições com o Diretor: Milton Gonçalves Sanchez (Rua Pedroso Alvarenga, 313 aptº 103 - São Paulo - SP - 04531)

INFORME DA PRESIDÊNCIA

Antônio Carlos Raposo - Caixa Postal 21.200 - CEP 04698-970 - São Paulo - SP

Diretores: algumas das necessidades do CXEB

Uma das dificuldades que o nosso Clube enfrenta e sempre enfrentou no decorrer do tempo, fruto de nossa estrutura amadora, é a renovação do nosso quadro de diretores.

Com frequência, alguns colegas que atuavam como diretores, não podem ou não querem mais exercer essa atividade. Proporcional ao tempo em que eles atuaram, essas substituições significam grandes perdas, pois eles levam embora uma grande experiência e muitos conhecimentos, os quais os novos diretores levarão um bom tempo para adquirir.

Isso é inevitável, ainda que possa e deva ser minorado com um bom trabalho de documentação das atividades dos diretores, o que é uma preocupação constante da atual DTI.

Aos colegas que se ausentam, só nos resta agradecer em nome do CXEB e dos associados, pelo trabalho realizado. Independente dos motivos e das circunstâncias das saídas, fica sempre o agradecimento. E, muitas vezes, alguns desses companheiros, superadas as causas dos afastamentos, voltam ao nosso convívio, o que é muito bom.

Diante dessa realidade, estamos sempre precisando da ajuda e da colaboração de novos associados, que se disponham a fazer parte da nossa equipe, dedicando algumas horas por semana ao CXEB. Os requisitos básicos são: vontade de colaborar, algum tempo disponível, e a consciência do dever de bem atender aos "clientes" (sócios, jogadores, diretores, etc...).

Isto posto, e com a intenção de renovar o nosso CADASTRO DE COLABORADORES, relacionamos a seguir as atividades básicas dos diversos cargos para os quais estamos precisando de colaboração mais urgente:

1. Diretor de Torneio - Dirigir cerca de 10 grupos, atendendo às consultas e reclamações dos jogadores, fazendo os registros próprios e, a cada 2 meses, um relatório das ocorrências para a publicação na Revista; recebe apoio e orientação da DTI e das Divisões.

2. Diretores-Assistentes para a Secretaria - Para os seguintes setores:

a) Recursos: Receber os recursos enviados às Comissões de Ética e de Recursos, e dar andamento aos processos, conforme regulamentos próprios. Não tem envolvimento com os casos: atua apenas como intermediário.

b) Impressos - Manutenção: manutenção e controle dos estoques dos impressos do Clube. Providenciar orçamentos e confecção quando necessário.

c) Impressos - Fornecimento: suprimento aos demais diretores quando solicitado.

Obs. Para os setores "b" e "c" acima, é necessário ter pequeno espaço disponível em casa.

3. Diretores-Assistentes para a área da Revista - Para os seguintes serviços:

a) Revisão - Ajudar na revisão dos textos da Revista. Trabalho para uns 05 dias, a cada 02 meses.

b) Expedição - Retirar a Revista na gráfica, etiquetá-la e postá-la, em uns 2 ou 3 dias.

Obs. No caso da Revista, as tarefas são "pequenas", mas, chegada a hora, precisam ser feitas nos prazos.

4. Diretor de Propaganda - Cuidar da divulgação do Clube e de seus eventos. Atualizar e incrementar o nosso Cadastro de Clubes e Associações, mantendo contato periódico com essas entidades. Montar uma equipe de colaboradores com representantes nos diversos estados do país. Suprir órgãos de comunicação com notícias do CXEB. Subordinação à presidência.

5. Setor de Rating - Subsetor de processamento - fazer o arquivo de entrada e processar o Sistema Rating, emitindo relatórios e as Fichas Individuais. É necessário ter um micro PC e um pequeno conhecimento de Dbase. Afeto à presidência.

6. SICCAT - Setor de Inscrições e Controle de Categorias - Manter o cadastro do Setor, onde são anotados todos os resultados que influem nas Categorias dos associados. Atualmente esse controle é manual (em fichinhas), mas pretendemos informatizá-lo o quanto antes. Subordinado à DTI.

O CXEB concede adiantamentos/ressarcimentos para todas as despesas que os diretores tenham no exercício de suas funções.

Contamos hoje com cerca de 70 diretores nas diversas áreas, mas temos muitos planos e projetos para serem iniciados, dependendo apenas de "gente" para cuidar deles. Além disso, temos a preocupação constante de dividir a carga de serviços de modo a não sobrecarregar nenhum colega e também a de procurar sempre dar um bom atendimento aos nossos "clientes".

Aqueles que se sintam em condições de colaborar em qualquer dos serviços acima ou que queiram maiores informações, podem nos escrever e serão muito bem recebidos.

INFORME DA DIRETORIA DE TORNEIOS INTERNOS (DTI)

Diretor: Hamilton José Colmbra Paiva (Caixa Postal, 216 - 19600-000 - Rancharia - SP)

RELATÓRIO DAS ATIVIDADES DO EXERCÍCIO DE 1991.

No ano de 1991, no mês de Julho, houve alteração na área da DTI, em razão das eleições. Informamos, a seguir, as atividades no período: Foram formados 266 grupos de torneios, num total de 2552 inscrições, divididas nos seguintes eventos.

a) TORNEIOS DE CLASSIFICAÇÃO. (TC).

- TC / S - 04 grupos, com 44 inscrições.
- TC / E - 18 grupos, com 126 inscrições.
- TC / I - 30 grupos, com 210 inscrições.
- TC / II - 35 grupos, com 245 inscrições.
- TC / III - 29 grupos, com 203 inscrições.

b) TORNEIOS DIVERSOS.

- IV Campeonato Brasileiro de Equipes (CBE): 15 equipes, com 4 tabuleiros cada;
- I Torneio de Veteranos - Fase Final: 16 inscritos.
- Torneios Temáticos: 42 Grupos, com 294 inscrições.

c) TORNEIOS PERIÓDICOS.

- Taça Brasil: a) IX/X TB - 93 grupos, com 1209 inscrições.
- b) VIII TB / SF - 11 grupos, com 145 inscrições.

Auxiliaram na condução das atividades da Diretoria de Torneios Internos (DTI), no exercício de 1991, os seguintes Diretores:

a) **DIRETORES DE DIVISÕES:** Alfredo Carlos Soares Dutra Neto, posteriormente substituído pelo companheiro Pedro Luiz de Oliveira Costa Neto, na divisão CBI - Campeonato Brasileiro Individual; Sidnei Martins, posteriormente substituído pelo companheiro João de Deus Carvalho, na divisão CEI - Campeonatos Estaduais Individuais; Aulísio Alves, divisão TC - Torneios de Classificação; Dogeival Ferreira Holanda, divisão TB - Taça Brasil e Sérgio Gonçalves Barbosa, divisão TD - Torneios Diversos.

b) DIRETORES - SETORIAIS: Luiz Fernando Cirello, setor SICCAT - Setor de inscrições e controle de Categorias; Romeu Ricúpero, substituído pelo companheiro Laudelino Joaquim de Santana Filho no SETAJ - Setor de Adjudicações.

c) DIRETORES DE TORNEIOS: Affonso Sanches Jr, Antônio Pádua Pinto Neto, Bianor de Oliveira Neves, Celso Luiz da Silva, Edson Nogueira Duarte, Erik K. von Borowski, João Carlos da Costa, João Neumann Neto, Jorge Luiz Bertolucci, José Luiz Paravato, Fausto Monteiro Mesquita Jr, Hamilton Leite Ribeiro, Lauro Maurino de Paula Mendes, Luiz Henrique Sanches, Manoel Maria Cardoso Filho, Manoel de Oliveira Búrigo, Marco Antônio Nascimento dos Santos, Marcos Antônio Natal Gomes, Mostafá Abdel Samie A. Fattah, Nelson Hirsch, Névio João, Paulo Antônio Ferreira, Paulo César Miranda Machado, Ricieri Franzon, Romeu Edgar Mundstock, Ruy Castro Monteiro da Silva, Sidnei Martins, Soultiro Futida, Warner Bruce Kover, Vanderlei de Oliveira Fernandes, Vanildo João Kaupert. Uma valorosa equipe que torna possível o oferecimento dos inúmeros torneios em andamento no Clube.

A todos o nosso agradecimento pela despendida colaboração.

d) Diretores que se afastaram de suas funções no citado período: Adilson Martins Coelho, Adolpho Quixadá Neto, Antônio Silva Ruiz, Iluska Simonsen, Jefferson Luiz Martins, Luiz Antônio Tannus Ferreira, Marcelo Einhorn, Roberto Silva Lima.

Finalmente, desde Julho/91, a DTI está a cargo do associado Hamilton José Coimbra Paiva.

VI Taça Brasil - Prorrogação.

De conformidade com o parágrafo 2, do artigo 37, do REGULAMENTO DE JOGOS, foi autorizada, pelo DTI, a prorrogação por um período de 6 (seis) meses, a fase FINAL da VI Taça Brasil (TB), estando o término previsto para 05/Novembro/1992. É um período único de prorrogação, sendo desconsiderado desde já qualquer outro pleito visando nova dilatação no prazo concedido acima. Aos participantes da fase ora prorrogada, manifestamos nossa surpresa pela alta percentagem de partidas inconclusas no prazo regulamentar anterior - 39 % - num total de 47 partidas. Havendo muitas delas decisivas, conforme nos informou o Diretor da Divisão CBI, para que seja conhecido o campeão do torneio em epígrafe, concedemos a presente prorrogação, na forma regulamentar.

Solicitamos, todavia, o maior empenho dos participantes para o término das partidas ainda em aberto, no novo prazo concedido, imprimindo às partidas ritmo rápido, através de rápida troca de lances.

EVITE PROBLEMAS, OBSERVANDO AS REGRAS.

Licenças (artigo 28) - Recomendamos aos associados, quando entrarem em licença e ao fazerem a comunicação, antecipada vale lembrar, ao parceiro a que se refere o artigo 28 da Regra de Jogos (RJ), solicitem destes a confirmação, na carta seguinte, do período anotado. É uma garantia de que o período foi informado ao parceiro. Lembre-se de que além da comunicação ao diretor do torneio, principalmente os seus parceiros devem ser avisados para que seu tempo de reflexão não continue sendo contado no período de licença, e para que isto, falta da comunicação do período, não venha a acarretar em excesso de tempo.

Arquivo (artigo 10) - Na parte final deste artigo, há uma recomendação que de maneira alguma deve ser desprezada pelo associado. Pelo contrário, ela contém uma advertência importante para que o jogador evite problemas futuros: "Toda correspondência do oponente deve ser guardada até o fim da partida". Nela estão contidas, implicitamente, as seguintes advertências:

a) - em dúvidas futuras no transcorrer da partida, seja em determinado lance, seja em determinado controle do TR (Tempo de Reflexão), ou para responder documentalmente qualquer inquirição do diretor do torneio, enfim, a correspondência do oponente é sempre um documento que lhe servirá em qualquer pendência; e principalmente:

b) - no caso de perda da planilha, posto que sua partida poderá ser recomposta, com as cartas do seu adversário. De fato, a definição contida, na parte final do artigo 10, das REGRAS, traz em seu bojo, mais que uma orientação, uma responsabilidade explícita que, ignorada, poderá lhe trazer dissabor futuro.

CÓDIGO DE ÉTICA - Nunca é demais lembrar o princípio primeiro do Código de Ética do CXEB, que diz: "Na condução das partidas e em todo o transcurso de um torneio, todos os participantes devem se conduzir dentro do maior respeito, não só perante seus adversários, como também perante o diretor do torneio e demais membros da Diretoria do Clube".

MESTRE DO CXEB - Fração de norma. Registramos a concessão de 1/4 da norma de Mestre Brasileiro de Xadrez Postal ao associado LAURO MAURINO DE PAULA MENDES SOBRI-NHO, em virtude de sua conquista (campeão) do III - CEI / RJ.

A presente concessão é baseada no antigo Regulamento de Jogos e é reconhecido como candidato à Mestre, conforme o parágrafo único do artigo 45 do Regulamento de Jogos, versão 03, de 1988. Nossos parabéns ao campeão.

MOVIMENTAÇÃO NA DIRETORIA DE TORNEIOS INTERNOS.

Registramos as seguintes, no período:

- Designados para atuarem junto às Divisões de Torneios Diversos (TD), Taça Brasil (TB), e Torneios de Classificação (TC), os diretores: Paulo Ferraz Marques, Paulo Ricardo Mullas de Faria e Telmo Guimarães Mayer.
- Dispensados, a pedido, da direção de torneios os seguintes associados: Richard Mitsuo Fuzishawa e Ademilson de Souza.

DTI - Hamilton José Coimbra Paiva (Caixa Postal 216 - Rancharia - SP - 19600-000).

INFORME DA SECRETARIA

Secretário: Nelson Lopes da Silva (R. Canuto do Val, 253 aptº 06 - 01224-040 - São Paulo - SP)

a) - Novos Associados: 6042 Norma Aparecida A. Antonelle - 6057 Armando Rodrigues de Lima Filho - 6058 Edson Luís Moreira Sarmento - 6059 Fernando Homem de Mello - 6060 Miguel Abrão Elias Junior - 6061 Alfredo Cordeiro V. Mascarenhas - 6062 Carlos Tadeu Dal Bo - 6063 Felipe Paulo Guazzi Bergo - 6064 Leonardo Kenji R. Kitajima - 6065 Mosart de Souza Queiroz - 6066 Pedro Arantes - 6067 Martinho Fiuza - 6068 Sílvia Mara M. Bazzo - 6069 João Luís Ferrari - 6070 Almir Alves de Arruda - 6071 Sarita Costa Dourado - 6072 Mário Alexandre C. Normando - 6073 Adnilson Andrada Costa - 6074 Paulo de Tarso P. Carvão - 6075 Carlos Alberto Geraldo - 6076 Walter Luís Martin - 6077 João Batista de Macedo - 6078 Gleidson Castelo B. Magalhães - 6079 José Iran Ribeiro Dias - 6080 Newton Fonseca Horta - 6081 Antônio A. Soares dos Santos - 6082 Fabiano Félix do Nascimento - 6083 Laudimir Marques Filho - 6084 Ronaldo Kanashiro - 6085 Milton Cardoso da Silva - 6086 Daniel Souza Lima - 6087 Josias Blanco Pinheiro - 6088 Ernesto Koh Suzuki - 6089 Edson Roberto Macena de Britto - 6090 Gabriel Klauck Moraes - 6091 Rafael de Zoppa - 6092 Adolpho Luís Moya - 6093 Francisco de Assis Benites - 6094 Ivon Iglesía Adamucci - 6095 Jorge Gomes da Câmara - 6096 Roberto Joaquim Gomes - 6097 Gerson Luiz Bazzotti - 6098 Francisco José Nato.

b) - Sócios Readmitidos: 0376 Néelson de Seixas Gadelha Filho - 0589 Antônio José Soares - 2153 Rubens Cardoso Espírito Santo - 2515 Gilberto Câmara Neto - 3351 Antônio Vagner

Calderaro - 3896 Sérgio Luiz Lima Castro - 4983 Kleverton Moisés Silva - 1230 José Antônio S. Gonçalves - 1391 Pedro Fernando André - 1881 Danilo Baule Santoro - 2444 Paulo Roberto Tinoco Goulart - 3311 Lin Chau Jen - 3922 Carlos Chilon Gonçalves Jr.

c) - Associados desligados a pedido: 0427 Valdon Matos - 1466 Marcos Vinicius de Oliveira - 4277 Adilson Aparecido Proficio - 4789 Paulo de Tarso Careta - 4900 Tsugushiro Toma - 5280 Abaeté de Barros Correia - 5546 Hamilton Gonçalves Junior - 0647 Saturnino Jesus das Neves - 1963 Hendrik Du Pré - 4908 Dirian da Rosa Cruz - 5553 Priscila N. A. Carvalho - 4632 Antonio Souza Santana Filho - 5268 Francisco Soares de Souza - 5681 Elson Augusto Cruz Junior e 5691 Rodrigo Pereira de Almeida.

d) - Associados desligados na forma do artigo 22 (letra "d") dos Estatutos: 0850 Elias Cardoso Muniz - 0933 José Moacyr de Mendonça - 2175 Abelardo Mendes - 2283 Sebastião Cieto Spotto - 2616 Pedro Corrêa Filho - 2694 Elquias Barbosa - 3724 Fernando Antônio Soares - 3839 Edison Fidelis da Silva - 4363 Roberto Bustão Belger - 4485 Jorge Wilson Luiz Alves - 4500 Walter Gaspar - 4617 Luciano Steffen - 4794 Welson Alexandre da Silva - 5204 Fábio Pereira Ribello - 5212 Marcelo Moura de Souza - 5215 Rafael Vermelho Morales - 5507 Almiréiev Rapp Fernandes - 5519 José Guilherme Ferrari - 5521 Luiz Anselmo Santana Salles - 5523 Marcelo Machowski C. Martins - 5524 Marcos Catunda - 5525 Marcos Valério R. de Oliveira - 5530 Thilago Melamed Menezes - 5981 José Domingos Coelho - 1035 Antônio Carlos Silva Almeida - 1087 Pedro Segundo da Costa - 1317 José Costa Fernandes Jr - 1637 Cláudio Henrique J. de Assis - 1981 Humberto Martins de Souza - 2359 Ademilson de Souza - 2366 Elbio Bidart Prates Piccoli - 2716 Paulo Nelson Figueiredo Neves - 3419 Carlos Rodolfo Ferreira - 3617 Angelo Sotero de Lima - 3640 Luiz Felipe de Oliveira Egri - 3810 José Eduardo Gonçalves - 4126 Antônio Carlos de Souza Gomes - 4253 Osvaldo S. Guardia Resende - 4535 Carlos Christ - 4546 Júlio César Alberto Moore - 4591 Eduardo Arbex Leite Pinto - 4811 Carlos Roberto S. Barbosa - 4814 Durval de Oliveira Junior - 4821 Moacir Luis Casarin - 4966 Antônio Fernandes O. Junior - 5228 Francisco C. da S. Trindade - 5230 Jânio Montelro de Paula - 5253 Nilton Clemente - 5265 Cassiano Toni - 5269 Gabriela Fernandes - 5407 José Cláudio Dias Ortega - 5436 Carlos E. Kato M de Almeida - 5452 Nicolas Kaspersky - 5473 Janos Zenor Stankiewicz - 5491 Daniel Lima Gomes - 5541 Edson Américo Ribeiro Pinto - 5542 Eliana B. Florence W. Pascon - 5544 Fernando Machado Carvalho - 5551 Olimpio Soares Aranha - 5555 Ricardo Bastos Machado - 5557 Uziel Martins Sá - 5559 Wilson da Silva Nogueira - 5562 Caio César Russo Alves - 5563 Carlos Eduardo Santi - 5570 Martin Miguel de Lira - 5573 Ricardo Lisias Aidar Fermiro - 5574 Ricardo Yuti Tabata - 6025 Moacir Luiz Straub - 14 Helio Nunes dos Santos - 163 Rodolpho Abel de Barros - 541 Jose Carlos Campagna Frisina - 1099 Pedro Pereira da Silva Filho - 1677 Fernando Antonio B de Madeu - 2061 Luis Carlos A de C Leite - 2123 Gildo Sandoval Campos - 2398 Paulo Cesar Silveira Ferreira - 2542 Carlos Alberto Bergamaschi - 2778 Jair Vicente Domingues - 3056 Edmundo J Fagnoli de Araujo - 3213 Jose Geraldo Pontes e Souza - 3307 Jose Eduardo Bottino Moraes - 3404 Marcos Egydio da Silva - 3610 Tony Monti - 4141 Ivo Copetti - 4409 Marcos Francisco Dias - 4469 Waldir Antoszczen - 4513 Francisco Dantas - 4842 Roberto Soares de Araujo - 4856 Francisco Marcelo L Picanço - 4868 Edmundo dos Reis Luz - 5359 Andre Andriolo Costa - 5479 Luiz Paulo Spanleza Pavan - 5582 Douglas Niederrauer Garcia - 5585 Fabio Perboni - 5589 Jair Tourinho Dantas - 5590 Jairo Ferraz de Faro - 5591 Janir Jesea Soares Gonçalves - 5593 Manuel Sergio Martins Silva - 5594 Marcelo Rosa dos Santos - 5596 Nair Soares - 5597 Natanael Martins Neves - 5599 Pedro de O. Santos Cortez Filho - 5675 Andre Gustavo Mendonça - 5679 Claudemir Roque Tossato - 5685 Marcio de Oliveira - 5686 Miguel Angelo Montanaur - 5687 Nivaldo de Assis Silva Filho - 5688 Orlando Capece Neto e 5690 Plinio da Silva.

e) - Associados falecidos: 1423 Reynaldo Rene M. Hugenneyer - 3742 Silla Stagni - 0001 José Rondon da Costa Vandri - 0016 Taya Efremoff - 3055 Djalma Baptista Calafa - 5882 Domingos Octávio Nevares.



INFORME DA DIRETORIA DE TORNEIOS INTERNACIONAIS

Diretor: Ubirajara de Oliveira Barroso (Caixa Postal, 317 - Salvador - BA - 40001)

12º CAMPEONATO MUNDIAL DA ICCF

O Grande Mestre (ICCF) G.K. Sanakoew sagrou-se o novo CAMPEÃO MUNDIAL DE XADREZ POSTAL após totalizar 10,5 pontos (em 14 possíveis) com 7 empates e 7 vitórias. Reproduzimos abaixo o quadro final do torneio conforme publicado pelo órgão oficial da ICCF, FERNSCHACH.

World Correspondence Chess Championship XII, Final

	Nº	1	2	3	4	5	6	7	8	9	10	11	12	13	14	15	P.
G. K. Sanakoew (SU)	1	X	=	=	1	=	1	=	1	1	=	1	=	=	1	1	10,5
Dr. J. Franzen (CS)	2	=	X	0	=	=	=	=	1	1	1	=	1	1	1	1	10,0
R. Kauranen (SF)	3	=	1	X	0	=	1	1	0	1	=	=	1	=	1	1	9,5
J. Krzyszton (PL)	4	0	=	1	X	=	=	=	1	=	1	=	=	1	=	1	9,0
K.H. Maeder (D)	5	=	=	=	=	X	=	=	=	1	=	1	=	=	1	1	9,0
T. O. Yim (SU)	6	0	=	0	=	=	X	1	=	1	1	1	=	=	=	1	8,5
J. I. Neistadt (SU)	7	=	=	0	=	=	0	X	1	=	=	1	0	1	1	=	7,5
F. Sterud (N)	8	0	0	1	0	=	=	0	X	=	0	1	1	1	1	=	7,0
G. E. Nesis (SU)	9	0	0	0	=	0	0	=	=	X	1	1	1	=	=	1	6,5
S. M. Sokolow (SU)	10	=	0	=	0	=	0	=	1	0	X	0	1	=	1	=	6,0
G. Andersson (S)	11	0	=	=	=	0	0	0	0	0	1	X	1	=	1	1	6,0
V. V. Palciauskas (US)	12	=	0	0	=	=	=	1	0	0	0	0	X	=	=	1	5,0
F. Costea (R)	13	=	0	=	0	=	=	0	0	=	=	=	=	X	0	=	4,5
K. B. Richardson (GB)	14	0	0	0	=	0	=	0	0	=	0	0	=	1	X	0	3,0
Dr. E. Stransky (D-0)	14	0	0	0	0	0	0	=	=	0	=	0	0	=	1	X	3,0

XIII ZONAL LATINO-AMERICANO REPUBLICAÇÃO

MESTRES INTERNACIONAIS DE XADREZ POSTAL. (I C C F).

"E uma enorme satisfação informar que temos mais um MESTRE INTERNACIONAL da ICCF em nossas fileiras: MÁRIO SILAS BIAVA, que completou a outra meia norma para a obtenção do título. Precisava ele de 11 pontos no torneio "15º aniversário da Liga Peruana de

Ajedrez Postal", já tendo obtido 11,5 pontos, além de estar, ainda, disputando uma partida neste torneio. Nossos dois outros **Mestres Internacionais** são os companheiros: **ADAUCTO WANDERLEY DA NÓBREGA** e **ANTÔNIO PACINI**.

Por outro lado, estão a caminho deste título outros dois associados: **GILBERTO FRAGA PORTILHO** e **CLAIRTON FELÍCIO** conseguiram a primeira meia norma. Portilho por sua atuação no 1º tabuleiro de nossa equipe, na XI Olimpíada Mundial, e o Clairton por ter conseguido o vice-campeonato, com pontuação suficiente, no Memorial Gustavo Bartis. Com essa meia norma, ambos já são considerados **MESTRES LATINO-AMERICANOS** de xadrez postal.

A obtenção de títulos Internacionais é motivo de envaldecimento e de orgulho para todo o enxadrismo nacional, motivo pelo qual enviamos aos referidos companheiros os sinceros cumprimentos de toda a coletividade enxadrística nacional e particularmente da coletividade caxebeana.

II COPA LATINA (AMÉRICA - EUROPA)

Encerrado este importantíssimo torneio internacional, jogado por 6 países, em 8 tabuleiros. Nossa classificação final ficou seriamente comprometida com o abandono de nada menos que 3, dos 8, componentes da equipe! Este fato, inusitado em torneio de tamanha significação, jogou-nos para a última colocação no torneio.

A classificação final do torneio foi a seguinte: 1º França 52,0 pontos; 2º Argentina 46; 3º Canadá 45,5; 4º Espanha 40,5; 5º Romênia 34,5; 6º Brasil 21,5.

O desempenho individual de nossa equipe, na ordem de tabuleiros, foi o seguinte: Mário S. Biava 6,5; Torben E. Carlsen 0,0; Italo G.B. Travi 5,0; Antônio Pacini 1,0; Reynaldo A.F. Alvaranga 4,5; João D. Carvalho 0,0; Clairton Felício 4,5.

TORNEIOS DE CLASSIFICAÇÃO DA ICCF E DA CADAP

As inscrições para os Torneios de Classificação da ICCF (Taxa de US 8,00) e da CADAP (Taxa de US 7,00) deve ser feita **UNICAMENTE** com este diretor: Ubirajara de Oliveira Barroso (Caixa Postal 317 - Salvador - BA - 40001).

TORNEIOS TEMÁTICOS DA I.C.C.F.

Os associados que estiverem interessados em participar dos torneios temáticos organizados e dirigidos pela ICCF, deverão escrever-nos solicitando a relação dos atuais temas em vigor, bem como as condições para a inscrição.

REVISTA APA - AJEDREZ POSTAL AMERICANO

Órgão oficial da CADAP (Confederação Americana de Ajedrez Postal), periodicidade quadrimestral, contendo amplo noticiário dos torneios da Confederação, publicação das partidas postais (a maioria delas com análises e comentários). Assinatura: 12 dólares.

REVISTA FERNSCHACH

Órgão de divulgação oficial da ICCF. Anualmente são publicados 11 números. Além de divulgar (em inglês) todos os resultados (parciais e finais) ocorridos nos torneios da ICCF, publica inúmeras partidas postais comentadas em alemão. Assinatura: 12 dólares.

Os interessados em assinar as referidas publicações devem estabelecer contacto com o Diretor de Torneios Internacionais do C.X.E.B: Ubirajara de Oliveira Barroso (Caixa Postal 317 - Salvador - BA - 40001).

INFORME DA TESOURARIA

Atenção - Novo Tesoureiro

Tesoureiro: **Nelson Bertolucci** (Caixa Postal 73 - 11740-000 - Itanhaém - SP)

VALOR DA ANUIDADE = 120 TARIFAS POSTAIS SIMPLES

COLABORE COM A TESOURARIA

Veja na etiqueta de endereçamento da revista o mês de vencimento de sua anuidade. Colabore com a Tesouraria, enviando seu cheque (nominal ao CXEB), no início do mês em que ocorrerá o vencimento, ao tesoureiro acima.

Favor não remeter vale postal.

Lembrete importantes aos Associados

Inscrições Torneios de Classificação

1. Apenas o primeiro grupo de cada série é pago (10 TPS). Os demais são gratuitos.
2. Só solicite inscrição quando tiver a categoria definida. Agilize a inscrição citando o número da matrícula e o torneio/grupo onde conquistou ou manteve a categoria.
3. Ao solicitar inscrição baseado num direito recém adquirido, peça ao diretor do torneio que lhe envie o XEB-55 (Ficha de Habilitação) e o anexe ao pedido de inscrição. Isso agiliza, em muito, o atendimento do pedido.

Tesouraria / Anuidade

1. Acompanhe o vencimento da anuidade pela etiqueta da Revista e procure quitá-la ao receber o primeiro aviso de cobrança ou mesmo antecipar-se a este.
2. A anuidade pode ser paga em 02 semestralidades, ou seja, o associado pode quitar 06 meses de cada vez.

Mudanças de endereços e novos CEP

1. Além dos parceiros e diretores dos torneios, as alterações de endereços devem ser comunicadas também Tesouraria que a responsável pelo fornecimento dos dados ao Setor de Cadastro.
2. Manter o endereço oficial atualizado importante para a recepção da Revista e outros comunicados oficiais emitidos.
3. Os novos CEP devem ser comunicados à Tesouraria. Não precisam ser comunicados aqueles a nível de localidades, onde apenas houve o acréscimo de '000' ao CEP anterior.

CAMPEONATO BRASILEIRO INDIVIDUAL

VIII CBI - FINAL

Inscrições abertas até 30/07/92.

Taxa de inscrição: 20 T P S (Tarifas Postais Simples) vigentes a data de inscrição.

Possuem direito a inscrição:

- a) Os classificados na fase semifinal.
 - b) O campeão e o vice do último CBI.
 - c) O campeão da última Taça Brasil.
 - d) O Campeão Brasileiro da CBX (Confederação Brasileira de Xadrez) caso for associado do CXEB.
 - e) O Campeão do último Zonal Latino-Americano, caso for associado do CXEB.
 - f) Outros associados que tenham adquirido anteriormente esse direito, sem utilizá-lo.
- As inscrições deverão ser feitas diretamente com o diretor da DIVISÃO CBI:

PEDRO LUIZ DE OLIVEIRA COSTA NETO.

Rua Alves Guimarães, 408 - Aptº 104.

05410 - São Paulo - SP.

VII CBI - FINAL

Diretor: Ricieli Franzone

**Av. Venâncio Aires, 863 - Aptº 102
90040-193 - Porto Alegre - RS**

Schuster 1 Pinto - Schuster 0 Gladstone - Schuster 1 Brião - Schuster 1 Gyorgy - Schuster 1 Breitenbach - Schuster 1 Teixeira - Maia 0,5 Schuster - Gyorgy 0 Maia - Gladstone 1 Américo - Américo 1 Brião - Brião 1 Gladstone - Alvim 0 Gladstone - Alvim 0,5 Teixeira - Alvim 1 Gyorgy - Alvarenga 1 Iwakura - Gladstone 0,5 Iwakura - Iwakura 0 Brião - Alvarenga 1 Marco Polo - Breitenbach 1 Portilho - Teixeira 0 Alvarenga - Marco Polo 1 Gyorgy - Alvarenga 0 Gladstone - Maia 0,5 Sormani - Marco Polo 1 Brião - Brião 0 Pinto - Marco Polo 1 Pinto.

VIII CBI - SEMIFINAL

Início: 01/09/90

Término: 01/03/90

Os dois primeiros colocados de cada grupo estarão automaticamente classificados para a fase final deste torneio.

GRUPOS 01 a 07

Diretor: Sérgio Gonçalves Barbosa

Caixa Postal 62594

22257-970 - Rio de Janeiro - RJ

GRUPO 01 - Berto 1 Bastos - Bastos 0 Mário - Carbonaro 0,5 Bastos - Romeu 0 Bastos - Valdir 0 Mário - Romeu 0 Dirceu - Teixeira 1 Berto - Victor 0,5 Valdir - Falleiros 0,5 Bastos - Teixeira 0 Valdir - Mário 1 Teixeira - Teixeira 0,5 Bastos - Bastos 0 Galvão - Valdir 0,5 Bastos - Koatz 0 Bastos - Koatz 0 Romeu - Romeu 0 Valdir - Koatz 1 Carbonaro - Valdir 0,5 Dirceu - Carbonaro 0,5 Valdir - Koatz 0 Valdir - Classificados: Luiz Carlos dos Santos Galvão e Mário César Juck Schuster.

GRUPO 02 - Pavan 0 Victor - Vinagre 0 Guimarães - Guimarães 1 Ornello - Pavan 0 Guimarães - Guimarães 1 Hermano - Guimarães 1 Ornello - Valdir 0 Guimarães - Vinagre 1 Victor - Félix 1 Victor - Valdir 1 Félix - Félix 0,5 Guimarães - Félix 1 Pavan - Ornello 0,5 Hermano - Pavan 0 Valdir - Valdir 1 Piras.

GRUPO 03 - Quixadá 0 Bastos - Simonsen 1 Bastos - Bastos 1 Francisco - Bastos 1 Andor - César 1

Bastos - Francimerto 1 Andor - Andor 0,5 Francisco - Tavares 0,5 Quixadá - Andor 0,5 Tavares - César 0,5 Quixadá - Nicolau 0,5 Quixadá.

GRUPO 04 - Piccoli 0,5 Kann - Quixadá 1 Piccoli - Quixadá 1 Cleber - Darley 0 Piccoli - Darley 0 Lee - Breitenbach 0,5 Cleber - Piccoli 0,5 Breitenbach - Soultiro 1 Douglas - Lee 0,5 Piccoli - Douglas 1 Lee.

GRUPO 05 - Florêncio 1 Homero - Marcos 0 Homero - Homero 1 Giffoni - Homero 0 Joelino - Cirello 0,5 Choma - Cirello 0,5 Madeu - Cirello 1 Roberto - Josino 0 Alvarenga - Cirello 0,5 Alvarenga - Joelino 0 Névio - Florêncio 0 Névio - Marcos 0,5 Florêncio - Giffoni 0,5 Marcos - Névio 0,5 Madeu - Josino 0 Cirello - Marcos 0 Madeu - Alvarenga 0,5 Madeu - Madeu 1 Giffoni - Choma 0 Florêncio - Classificados: Névio João e Luiz Fernando Cirello.

GRUPO 06 - Kelsen 0 Moreira - Giannini 0,5 Moreira - Kelsen 1 Teixeira - Teixeira 0 Travi - Teixeira 1 João Carlos - Giannini 0,5 Travi - Tranjan 1 Joelino - Kelsen 0 Josino - Kelsen 0 Giannini.

GRUPO 07 - Guimarães 1 Petraglia - Carvalho 0,5 Falleiros - Névio 0,5 João Carlos - Giacometti 0,5 Falleiros - Petraglia 0,5 Nicolau - Gyuricza 1 Nicolau - Gyuricza 1 Andrade - Gyuricza 1 João Carlos - Guimarães 0 Gyuricza - Pavan 0 Gyuricza - Nicolau 1 Pavan.

IX CBI - SEMIFINAL

Os dois primeiros colocados de cada grupo estarão automaticamente classificados para a próxima fase deste torneio.

GRUPOS 01 a 06

Diretor: João Carlos da Costa

Rua Jacob Miguel Sabbag, 06

37800 - Guaxupé - MG

GRUPOS FORMADOS

GRUPO 01 - César Roberto da Silva Reis - Alberto Pinheiro Mascarenhas - Jorge Pereira Gonçalves Filho - Paulo Amílcar Goenez Brião - Mário César Juck Schuster - Mário Rogério Iwakura - Marcos Koatz - Sérgio Brademburgo Consolino - Lauro Maurino de Paula Mendes Sobrinho - Bolívar Ribeiro Gonzalez - Edson Tadeu Oliveira Costa.

GRUPO 02 - Ramiro da Costa Almeida - Paulo Amílcar Goenez Brião - Reynaldo Augusto Ferraz Alvarenga - Luiz Antônio Tannus Ferreira - Névio João - Hernar Antônio Galvão Barata - João Breitenbach - Antônio Augusto Lino de Souza - Adol-

pho Quixadá Neto - Rubens Sewaybricker - Nazir Issa Sabbag.

GRUPO 03 - Maurício Soares Ferreira Moreira - Cêlio Sormani - Elias Cardoso Muniz - Ivan de Camargo e Oliveira - Antônio Carlos Rodrigues Alvim - Eurico Pacheco do Amaral - Hemar Antônio Galvão Barata - Sérgio Brademburgo Consolônio - Antônio Carlos Rodrigues Cipolli - Gilson Luís Chrestani - Inscrição cancelada: Haroldo Wonsowski.

GRUPO 04 - Zélio Bernardino - Pedro Luiz de Oliveira Costa Neto - Francisco Carlos C. Schwab - Gutemberg Medeiros Damasceno - José Vieira Filho - Manoel Tudella Junior - Marcello de Albuquerque Urquiza - Antônio Carlos Rodrigues Alvim - Fábio Bidart Picolli - Marco Polo Rios Simões - Fernando Machado Costa.

GRUPO 05 - Gilberto D'Ângelo Braz - Ornêlio de Souza - Marcello de Albuquerque Urquiza - Américo Richieri Filho - Ricardo Ernesto Rain - Ivan Gilberto Sandoval Falleiros - Gilberto Guimarães da Silva - Paulo César Miranda Machado - Antônio Carlos Rodrigues Cipolli - Inscrição Cancelada: João de Deus Carvalho.

GRUPO 06 - Italo Germano Brasil Travi - Gladstone Sabóia Amorim - Francisco Aranega de Jesus - Romualdo Luiz Portela de Oliveira - Mário Sérgio Souza Guimarães - Carlos Ramos Villares - Ivan Gilberto Sandoval Falleiros - Giancarlo Suzin - Fernando César Martins Teixeira - Bolívar Ribeiro Gonzalez - Luiz Carlos dos Santos Galvão.

X CBI - PRELIMINAR

GRUPOS 01 a 08

Início: 15/03/92

Término: 15/09/93

Os dois primeiros colocados de cada grupo estarão automaticamente classificados para a próxima fase deste torneio.

Diretor: Lauro M. Paula Mendes
Travessa da Paz, 18 - Fundos
20251 - Rio de Janeiro - RJ

GRUPO 01 - João de Deus Carvalho - Celso Aparecido de Cunha Leite - Marcos Antônio Natal Gomes - Ivan Marques da Silva - Ornêlio de Souza - Jaime Cerqueira de Oliveira - Dogeival Ferreira Holanda - João Mussi - Marcos Aparecido Tudela - Teófilo José de Andrade - Marcus A. Rolim.

GRUPO 02 - Gilberto D'Ângelo Braz - Tomaz de Aquino Petraglia - Ivan Marques da Silva - Ernesto

Rocha Dutra - Marcelo Ribeiro - João Francisco Scaglia - Luiz Carlos dos Santos Galvão - Sérgio Oliveira Garrido - Leo Pasqualino de Andrade.

GRUPO 03 - Tomaz de Aquino Petraglia - Romualdo de Oliveira Portela - Marcello de Albuquerque Urquiza - Torben Erik Carlsen - Bernardo de Oliveira Martins - Ivan Gilberto Sandoval Falleiros - Paulo Sérgio Penna - Ricardo Rizzo Correia Galvão - José Lima - Manoel Lúcio Massardi.

GRUPO 04 - Ermano Soares de Sá - Paulo Maynard Rangel - Homero Fenner Filho - Ernesto Rocha Dutra - Frederico Sacre Eigenheer - Luiz Antônio Tannus Ferreira - Ivan Gilberto Sandoval Falleiros - Júlio Lúcio Gazola - Luiz Mazzarolo Neto - Paulo Rúbio.

GRUPO 05 - Zélio Bernardino - Ermano Soares de Sá - Elias Cardoso Muniz - Joseph Gibrael Kahala - Torben Erik Carlsen - Irajá Leonardo da Fonseca - Dácio Resende - Osmar Serafini - André Lopes - Edson Nogueira Duarte.

GRUPO 06 - Fausto Monteiro de Mesquita Jr - Fernando Albuquerque do Melo - Francisco Aranega de Jesus - Estevão Tavares Neto - Torben Erik Carlsen - Souitiro Futida - Fábio dos Anjos - Marcelo Bouwman - Paulo Florêncio da Silva - Pedro Carmona de Aguiar.

GRUPO 07 - João Bosco Van Eunen - Clairton Felício - Souitiro Futida - José Lima - Rubens Barreto - Alcindo Luz Bastos da Silva Filho - Néelson Bertolucci - Luiz Barros - Fernando Almeida - Antônio Coelho.

GRUPO 08 - Oscar Rikli - Marcos Antônio Natal Gomes - Fausto Monteiro de Mesquita Jr - Ruy Castro Monteiro da Silva - Ricardo Ernesto Rain - Alcindo Luz Bastos da Silva Filho - João Carlos da Costa - Francisco Xavier Cenjor - Milton Cruz - Cláudio Mincato.

GRUPOS 09 a 16

Diretor: Biano de Oliveira Neves
Caixa Postal 472
95001-970 - Caxias do Sul - RS

GRUPO 09 - Ramiro da Costa Almeida - Fausto Monteiro de Mesquita Jr - João Bosco Van Eunen - Alexandre Pedro Choma - Joseph Gibrael Kahala - Marcos Luciano da Silva Duarte - Douglas Airton Ferreira Amorim - Nestor Ricardo Franco - Nilson Eloy Pimenta - Ado Calsing.

GRUPO 10 - Oscar Rikli - José Geraldo Veloso - Edmundo de Lacerda Filho - Paulo Ricardo Mullas de Faria - Eduardo Lavieri Martins - José Antônio Rosa - José Luiz Marques Lima - Douglas Airton

Ferreira Amorim - Paulo Afonso Borba Rolim - Pedro de Oliveira Martins.

GRUPO 11 - Paulo Caetano Bracco - Fernando Antônio Albuquerque de Melo - Roberto Silva Lessa Feitosa - Tibor Rabockai - Luiz Francisco Silva Baibosa - Sérgio Gonçalves Barbosa - Douglas Ailton Ferreira Amorim - Luiz Fernando Nicolau - José Célio Coltro - Marcos Aparecido Tudela.

GRUPO 12 - Oscar Rikli - Roberto Silva Lessa Feitosa - Marcos Luciano da Silva Duarte - Marcelo Fontes Magalhães Alves - Ennio Piras - José Carlos Gonçalves Pereira - Dario da Silva - Sidney Florêncio da Costa - José Carlos Frutuoso Rodrigues - Juarez Rodrigues Belém Junior.

GRUPO 13 - Sebastião Antunes de Oliveira - Gerd Giebel - Marcos Luciano da Silva Duarte - José Antônio Rosa - Alfredo Carlos Soares Dutra Neto - Luiz Fernando Nicolau - Paulo Falconi - Pedro

Carmona Aguilera - Jorge Luiz Neves Passos - Ubirajara Martins Mesquita.

GRUPO 14 - Ubirajara de Oliveira Barroso - Pedro Luiz de Oliveira Costa Neto - José Geraldo Veloso - João Carlos Pereira de Avila - Eduardo Pinto Nogueira da Gama - José Reitor Rizzardi - Marcos Koatz - Luiz Fernando Nicolau - Nilson Eloy Pimenta.

GRUPO 15 - Ubirajara de Oliveira Barroso - Márcio Barbosa de Oliveira - Vicente Castro Fortunato - Nélson Hirsch - Rubens Souza Mala - Irajá Leonardo da Fonseca - Paulo Falconi - Marcos Aparecido Tudela - Rolf Dieter Buckmann.

GRUPO 16 - João de Deus Carvalho - Tomaz de Aquino Petraglia - Marcos Antônio Natal Gomes - Marcos Koatz - Nélson Bertolucci - Irajá Leonardo da Fonseca - Luiz Mazzarolo Neto - José Célio Coltro - Pedro Carmona Aguilera.

TAÇA BRASIL

VI TB - FINAL

Início: 05/11/90

Término: 05/11/92

Diretor: Dogeival Ferreira Holanda
Caixa Postal 307
79601-970 - Três Lagoas - MS

Florêncio O Tavares - Florêncio O Amorim - Amorim 1 Lee - Becker O Simões - Galvão 0,5 Simões - Simões 0,5 Nêvio - Piccoli 1 Galvão - Machado O Galvão - Amorim 0,5 Nêvio - Nêvio 1 Florêncio - Tavares 0,5 Galvão - Moreira O Galvão - Becker 1 Galvão - Galvão 1 Sormaní.

VII TB - FINAL

Início: 15/05/92

Término: 15/11/93

Diretor: Pedro Luiz de O. Costa Neto
Rua Alves Guimarães, 408 - Aptº 104
05410 - São Paulo - SP

Alberto Costa de Matos Pinto inscrição cancelada.

VIII TB - SEMIFINAL

Início: 16/11/91

Término: 16/05/93

Os dois primeiros colocados de cada grupo estarão automaticamente classificados para a próxima fase deste torneio.

GRUPOS 01 A 11

Diretor: Marcos Antônio Natal Gomes
Rua Princesa Isabel, 531
14810-090 - Araraquara - SP

GRUPO 01 - Leandro B. Figueiredo abandona - Brião 1 Paulo Gonçalves.

GRUPO 04 - Valdemir de Paula Barbosa eliminado (art. 23 e 26).

GRUPO 05 - José Sampaio de Lima abandona - Ornélio 0,5 Kamacho.

GRUPO 06 - Paulo Souza 1 Andor.

GRUPO 07 - José Luiz de Oliveira Junior eliminado (art.23) - Luís Alberto de L. Pires e Barros abandona.

GRUPO 08 - Luiz Carlos O Daniel - Penna 0,5 Mascarenhas - André 0,5 Arthur - Mascarenhas 0,5 Daniel - Mascarenhas 1 Martinho - Arthur 0,5 Daniel.

GRUPO 09 - José Narcizo D'Almeida Castro faleceu - Vilmar Rienzo de Moraes abandona.

GRUPO 10 - Pigion 1 Scaglia.

IX / X TB - PRELIMINAR

Início: 15/09/91

Término: 15/03/93

Os doze primeiros colocados de cada grupo estarão automaticamente classificados para a próxima fase deste torneio.

GRUPOS 01 a 10

Diretor: Marco Antônio N. dos Santos
Caixa Postal 21226
20110-970 - Rio de Janeiro - RJ

GRUPO 01 - Wagner 0 Herivelto - Herivelto 0 Rogério - Luiz 1 Laurentino - Wagner 0 Roberto - Wagner 0 Brião - Laurentino 0 Rogério - Laurentino 1 Christian - Christian 0 Roberto - Rogério 0 Marcos - Geraldo 1 Laurentino - Cleber 1 Garcia - Cleber 1 Christian.

GRUPO 02 - Alzira Paes Poccia abandona - Gregório 0 Teixeira - Piazza 1 Antônio - Gregório 0 Cláudio - Piazza 0 Cláudio.

GRUPO 03 - Gregório 0 J. Maia - Flávio 1 André.

GRUPO 04 - Altamir J. Gonçalves abandona - Ricupero 1 Miguel - Garcia 0 Ricupero - Ricupero 1 Gregório.

GRUPO 05 - Pregun 1 Gildásio - Everaldo 1 João - Uilde 0 Gilson - João 0 Pregun - Pregun 0 Antônio - Pregun 0 Gilson - Osvaldo 0 Gildásio - Osvaldo 0 Everaldo - Alejandro 0 Gilson - Gilson 1 Everaldo - Osvaldo 0 Antônio - Alejandro 0 Pregun.

GRUPO 06 - J. Carvalho 1 Pregun - Pregun 0 Lapenta - Saulo 1 Antônio - Pregun 0 Adriano.

GRUPO 07 - Ramon 1 Francisco - Edgar 0 Richard - Richard 0 Ramon - Alberto 1 Richard - Hélio 1 Richard - Ramon 0 Luiz - Paulo 1 Ricardo.

GRUPO 08 - Edmar Barbosa abandona - Amilton 1 José - J. Maia 0 Otto - Marcos 0,5 Guilherme - Ivan 0,5 Guilherme - J. Maia 0 Ivan - Marcos 0 Ivan - Guilherme 1 Edmar - Arnaldo 0 Guilherme - Ivan 1 Amilton.

GRUPO 09 - Fernando 0 Paulo - Arnaldo 1 Fernando - Alcides 1 Fernando - C. Santos 1 Ivan - Antas 1 Noronha - Ivan 0 Antas - Clóvis Rodrigues eliminado (art 23 e 26).

GRUPO 10 - Ricardo 0,5 Mário - Mário 1 W. Roberto.

GRUPOS 11 a 20

Diretor: Synval Santos Oliveira
Rua Ivólândia, 5 - Aptº 202
21051-160 - Rio de Janeiro - RJ

GRUPO 11 - Ricupero 1 Bullejos - Rosa 0,5 Ricupero - Bullejos 0,5 Rosa - Alencastro 1 Figueiredo

- Bullejos 0 Figueiredo - Santurian 1 Bullejos - Bullejos 1 Brasilino - Alencastro 1 Bullejos.

GRUPO 12 - Marivaldo Inocêncio da Silva, Ernani Schneider e Adriano Arlindo Bortoloso abandonaram - Ornello 1 J. Silva.

GRUPO 13 - Ernani Schneider abandona - Petrus R. de Rosa eliminado (art 30).

GRUPO 14 - Rubens Massami Kurita abandona - Borges 1 Dopke - Borges 1 Manfredini - Ramon 0,5 Kurita - Kurita 1 Ênio - Borges 0,5 Kurita - Uilde 0,5 Borges - Alan 1 Ênio - Gonçalves 0,5 Borges - Borges 0 Alan - Falleiros 1 Ramon - Dopke 1 Uilde - Uilde 1 Gonçalves - Gonçalves 0 Alan - Dopke 0 Falleiros - Alan 1 Kurita.

GRUPO 15 - Rubens Massami Kurita abandona - Tadeu 0 Webering - Webering 0 Carvalho - Kurita 1 Tadeu - Quarantã 1 Webering - Kurita 0,5 Machado - Machado 1 Webering - A. Fernando 1 Ruy.

GRUPO 16 - Edmar Barbosa abandona - Joaquim 0 Edmar - Dieter 1 Facó - Dieter 0,5 Joaquim.

GRUPO 17 - Kiss 1 Athos - Fernandes 0,5 Hirsch - Luz 1 Sá - Ênio 0 Hirsch.

GRUPO 18 - Ernani Schneider abandona - Paulo de Tarso Kareta eliminado (art.30) - Domingos Octávio Nevares faleceu - Fortunato 1 Maia - Fortunato 0 Hirsch - Araújo 0 Fortunato - Labegallini 1 Amaral - Rollm 1 Araújo - Rollm 1 Moreira Ló - Araújo 0 Schneider - Labegallini 1 Moreira Ló - Araújo 0 Labegallini - Amaral 1 Moreira Ló - Hirsch 1 Moreira Ló.

GRUPO 19 - Marcos Reginaldo Blanco abandona - Piazza 1 Maia - Maia 1 Pedroso - Pedroso 0 Letizio - Pedroso 0 Piazza - Hirsch 1 Letizio.

GRUPO 20 - Leonildo Jesus Ferreira e George Antônio M. da Cruz abandonam - Bacila 0 Scaglia - Francimon 0 Tadeu - Francimon 1 Barroso - Barroso 0 Scaglia.

GRUPOS 21 a 31

Diretor: Jorge André Pregun
R. Oboé, 44 - aptº 83
07191-250 - Guarulhos - SP

GRUPO 21 - Adriano Arlindo Bortoloso e Antônio Rodrigues Ribeiro abandonam - Camargo 0 Willy - Godoy 0 Camargo - Guimarães 1 Willy - Willy 1 Nunzio - Guimarães 0 Vassalo.

GRUPO 22 - Iran 0 Aguilar - Iran 0 Soares - Possobom 0 Tsugugo - Gama 1 Iran - Tsugugo 0 Gama - Possobom 0 Aguilar.

GRUPO 23 - Gonçalves 0 Ruy - Ruy 1 Álvaro - Saulo 0 Ruy.

GRUPO 24 - Aguilari 1 Machado - Aykon 0,5 Castilho - Machado 0 Carlos - Cláudio 0 Feltosa - Feltosa 0 Gonçalves - Tudela 1 Feltosa - Guimarães 1 Feltosa - Resende 1 Guimarães - Tudela 0 Resende - Castilho 1 Aguilari.

GRUPO 25 - Marcelo Mastrângelo eliminado (art 23 e 26) - Sanches 0,5 Daniel - Walfrido 1 Sanches.

GRUPO 26 - Pedro 1 Gérson - Sanches 0 Facó - Sanches 0 Tudela - Sanches 0 Iran - Martins 0,5 Iran - Sanches 0 Pedro - Iran 0,5 Pedro.

GRUPO 27 - Paulo Sérgio Branico e Bruno Kohl abandonam - Souza 1 Melo - Diniz 1 Pedro - Trigueiro 0 Diniz - Diniz 1 Melo.

GRUPO 28 - Marcolino 1 Ermínio - Christian 0 Sebastião.

GRUPO 29 - Adriano Arlindo Bortoloso abandona - Jadir Leite da Silva eliminado (art 23 e 26) - Ferraz 0 Veloso - Alfredo 1 Passarini - Sanches 0 Alfredo - Pimenta 1 Pereira - Pimenta 1 Lívino.

GRUPO 30 - Alexandre Meyr abandona - Bruscato 0 Leme - Koehler 0 Maia - Antas 1 Koehler - Koehler 0 Maia.

GRUPO 31 - Florindo Chinatti Bello eliminado (art 23, 25 e 26) - Veloso 1 Machado - Ferreira 1 Rolim - Ferreira 1 Machado - Ermano 1 Machado.

GRUPOS 32 a 42

Diretor: Paulo Ricardo Mullas de Faria
Rua Major Sertório, 577 - Aptº 71
01222-001 - São Paulo - SP

GRUPO 32 - Sílvio Roberto Rodrigues abandona - Baena 1 Walter - Walter 0 Antas - Faversani 0,5 Walter.

GRUPO 33 - Eurivaldo Canal e Sérgio Caetano Cardoso abandonam - Carlos Antônio F. Bertramelo eliminado (art 26) - Penna 1 Joselito - Antônio Coelho 1 Joselito - Antônio Coelho 1 Serra.

GRUPO 34 - Alan 0 Nicolau - Alan 0 Ermano - Arthur 1 Alan - Marcelo 1 Alan - Wilson 1 Aluiz - Aluiz 0 Décio - Nazir 0 Zélio - Wilson 1 Alan.

GRUPO 35 - Dácio 0 Oscar (art 21) - Fausto 0 Oscar - Oscar 1 Cláudio - Futida 1 Fausto - Lino 1 Dácio - Dácio 0 Rubens (art 21) - Cláudio 1 Dácio (art 21).

GRUPO 37 - Fábio Faversani eliminado (art 26) - Ivan 0 Rames - Bertini 1 Mendonça - Mendonça 0 Ivan - Rames 1 Mendonça - Mendonça 0 Joeliton - Márcio 1 Fernando - Natal 0 Márcio - Márcio 1 Otimo.

GRUPO 38 - Kikutu 0 Fausto - Marville 0 Seljum -

Marville 1 Ivan - Seljum 1 Kikutu.
GRUPO 39 - Facó 1 Suedi - Suedi 0 Ralfus - Zamaña 0 Andrades - Ralfus 1 Beisiegel.

GRUPO 40 - Rikil 1 Tebeira.

GRUPO 41 - Batista 1 Ubrajara - Kardec 1 Hummel - Domeniconi 0 Rikil - Magela 0 Domeniconi.

GRUPO 42 - Andrades 1 Torben - J. Renato 0 Gomes.

GRUPOS 43 a 53

ATENÇÃO NOVO DIRETOR

Diretor: Estanislau José Careta
Rua General Osório, 2289
14400 - 520 - Franca - SP

GRUPO 43 - Resano 1 Castro - Resano 1 Guérilo (art 21) - Resano 0,5 Eunen.

GRUPO 44 - Bruce 1 Roberto - Celso 0,5 Sônia - Domeniconi 1 Carmona - Leite 0 Domeniconi - Bruce 0,5 Sônia - Rodrigo Bruscato Costa eliminado (art 23).

GRUPO 45 - Domeniconi Filho 1 Renato - Orlando Lee abandona.

GRUPO 46 - Hélio Eduardo Richter abandona - Bruce 0,5 Eunen - Manera 1 Bruce.

GRUPO 47 - Eunen 1 Guedes Jr - Villanova 1 Alves - Alves 0 Guedes Jr - Silva 1 Domeniconi - Domeniconi 0 Villanova - Eunen 1 Alves - Alves 0 Carlsen - Benites 1 Alves.

GRUPO 48 - Avellan 0 Arruda Filho - Arruda Filho 0,5 Garcia - Ramiro 0,5 Garcia - Avellan 0 Garcia.

GRUPO 49 - Glaucio 0,5 Guerche - Renato 0 Coltro - Coltro 0 Cleto Jr - Coltro 1 Fausto - Cleto Jr 1 Guerche - Carvalho 0 Cleto Jr.

GRUPO 50 - Gileno 1 Fausto - Jensen 1 Wilhelm - Wilhelm 0 Gileno - Dorgival 1 Gomes - Wilhelm 0 Pilz - Coelho 1 Gomes - Ribeiro 1 Wilhelm.

GRUPO 51 - Pilz 1 Melo - Otávio 0 Capafons - Castelaria 0 Otávio.

GRUPO 52 - Brenha 1 Fontoura - Fausto 0 Agostinho - Edmir 0 Fausto.

GRUPO 53 - Orlando Lee abandona.

GRUPOS 54 a 63

Diretor: Edilson A. Gomes de Freitas
Caixa Postal 909
88502-970 - Lages - SC

GRUPO 54 - Miguel Montanheur eliminado (art 23) - André 1 Wilhelm - André 1 Silvestre - Brenha 1 Silvestre - Eurico 1 Wilhelm - Wilhelm 1 Silvestre - Wilhelm 1 Rui - Wanderley 1 Wilhelm - Abdias 1 Wilhelm.

GRUPO 55 - Antônio Morales de Carvalho eliminado (art.23) - Dirceu 1 Bertolucci - Dirceu 1 Spiegel (art.21) - Antônio Carlos 1 Dirceu - Alcides 1 Antônio Carlos - Alcides 1 Fontoura.

GRUPO 56 - Antônio de Oliveira Brito eliminado (art.23) - Antunes 1 Pontes do Ó - Pontes do Ó 0,5 Hamilcar.

GRUPO 57 - Linneu 1 Aylton - Wallace 1 Aylton - Wallace 1 Aval - Araújo 1 Aylton.

GRUPO 58 - Carlião dos Santos Jr eliminado (art.23) - Bertolucci 1 Boronat.

GRUPO 59 - Edgar 1 Fernandes - Edgar 1 Gervásio - Fausto 1 Fernandes.

GRUPO 60 - Clóvis Andrade Almeida e José Fernandes de Araújo abandonam - Antônio Aprício, Jefferson Cardoso, Luciano N. de Lima e Pedro Pereira da Silva eliminados (art. 26).

GRUPO 61 - Leonardo Prazeres Alves e Marcos A. Bueno abandonam - Eduardo 1 Aquino - Reinaldo 1 Aylton - Reinaldo 1 Aquino - Andor 1 Eduardo - Andor 1 Aylton - Andor 1 Waldemar.

GRUPO 62 - Cruz 1 Dirceu - Masson 1 Cruz - Masson 0,5 Oswaldo - Dirceu 1 Oswaldo - Dirceu 1 Anselmo - Valdeci 1 Masson - João 1 Valdeci - Anselmo 1 Cruz.

GRUPO 63 - Mascarenhas 1 Edras - Mascarenhas 0,5 Otávio - Mascarenhas 0,5 Osmar.

GRUPOS 64 a 73

Diretor: Luiz A. Marques Noronha
Caixa Postal 3020
69001-970 - Manaus - AM

GRUPO 64 - Pedro de O. Cortez Filho eliminado (art.26) - Fábio Ricardo David abandona - Lupion 1 Brustolin - Saito 0 Lupion - Saito 0,5 Mascarenhas - Mascarenhas 1 Brustolin - Brustolin 0 Saito - Saito 1 Martins (art.21) - Lupion 1 Martins (art.21) - Mascarenhas 1 Lupion.

GRUPO 65 - Chagas 0 Morihama.

GRUPO 66 - Simões 0,5 Nunes - Teixeira 1 Nunes - Nunes 0 Rikli - Nunes 0,5 Mendonça - Lima 1 Kellermann - Nunes 0 Moreno - Nunes 0,5 Kellermann - Braz 0 Moreno.

GRUPO 67 - José de Paula Filho abandona - Douglas Teixeira Gonçalves eliminado (art.26) - Cataldi 0,5 Kellermann - Kellermann 1 Rodrigues - Rodrigues 0 Cataldi - Rodrigues 0 Pigliasco - Silva 1 Pigliasco - Araújo 1 Cortiano - Silva 1 Cataldi - Rodrigues 0 Martins - Martins 0 Cataldi (art.21).

GRUPO 68 - Alexandre Meyr e Páris Piedade Junior abandonam - Bueno 0 Moura - Brustolin 1

Bueno - Bueno 0 Cataldi - Moura 0,5 Silva - Celestino 1 Bueno - Bueno 0 Silva.

GRUPO 69 - Edvaldo Lourenço eliminado (art.26) - Herbert Octávio Deliberato e Alexandre Meyr abandonam - Bernardo 1 Ferrari - Afonso 0 Antônio - Ferrari 0 Afonso - Claudino 1 Ferrari.

GRUPO 70 - Giebel 1 Holanda - Adevalques José Ferreira abandona.

GRUPO 71 - Altair Carlos Faria Moreira abandona - Celestino Leal Pereira e Páris Piedade Junior abandonam - Carlos 0 Duarte - Duarte 1 Braz.

GRUPO 72 - Ernani Schneider abandona - Braz 1 Bruno.

GRUPO 73 - João C. Louis Thomaz eliminado (art.26) - Alexandre Demer Sigrist abandona - Silva 1 Souza - Caralp 0 Silva - Coutinho 0,5 Silva - Silva 1 Helail - Silva 0 Morau - Caralp 0 Coutinho - Coutinho 1 Morau - Morau 1 Santos - Helail 1 Santos - Helail 1 Caralp - Rodrigues 1 Caralp - Morau 1 Souza - Caralp 0 Nevares.

GRUPOS 74 a 83

Diretor: Cleber Moreira de Holanda
Rua Antônio Canova, 339
08040-190 - São Paulo - SP

GRUPO 74 - Edvaldo Lourenço eliminado (art. 15,23 e 26) - Toro 1 Francisco - Luziano 0 Anderson - Francisco 0 Terra.

GRUPO 75 - Páris Piedade Junior abandona - Cláudio 1 Camargo - Xavier 0 Rubens.

GRUPO 76 - Sérgio Lopes dos Santos abandona - Alcântara 0 Toro - Toro 1 Lehtola - Alcântara 0 Neves - Amorim 1 Pires (art. 15 e 23) - Pires 0 Maia (art. 15 e 23) - Maia 1 Lehtola.

GRUPO 77 - Isnaldo O. Onofre Salvador eliminado (art. 15,23,25 e 26) - Afonso 0,5 Suzin - Rizzardi 1 Afonso - Chiaradia 0 Cortiano - Rizzardi 1 Chiaradia - Chiaradia 0 Martins - Chiaradia 0,5 Amorim - Britto 0 Cortiano - Martins 1 Cortiano - Martins 1 Britto.

GRUPO 78 - Eduardo Viana Silva eliminado (art. 15,23 e 26) - Cruz 1 Madureira - João Campos 1 Cruz - Cruz 1 Xavier - Ramos 1 Madureira - Castro 1 Madureira - Camargo 1 Xavier - Czmyr 1 Camargo - Cano 0 Amorim - Amorim 1 Antônio Viana (art. 15 e 23).

GRUPO 79 - Correia 0 Willian - Nunes 1 Horner - Atanes 1 Horner - Dario 1 Melo - Melo 0 Abreu - Abramides 0 Abreu - Abramides 1 Melo.

GRUPO 80 - Alberto Rodrigues dos Anjos eliminado (art. 15 e 23) - João Durço e José Venâncio

Diretor: *Elias Cardoso Muniz*
Rua Francisco Balboa, 24
94000 - Gravataí - RS

GRUPO 84 - Jesué 1 Oyama - Cortez 1 Oyama.

GRUPO 85 - Isnaldo de Oliveira Onofre Salvador, José Antônio Meyer Pires e Luciano Batista de Lima eliminados (art.26) - Ronaldo 1 Stefenson (art.23).

GRUPO 86 - Ricardo Yuji Tabata, José Venâncio da Silva Filho e Valdemar Zajos eliminados (art.26).

GRUPO 87 - Alberto Rodrigues dos Anjos eliminado (art.26) - Nivaldo de Assis Silva Filho abandona - Oliveira 1 Abreu - Konrad 1 Araújo - Abreu 1 Araújo.

GRUPO 89 - Celso Cerqueira Rocha Filho abandona.

GRUPO 91 - Elquias Barbosa Inscrição cancelada - Waldemar Theodoro Carvalho Junior e Ary Barbosa Santos abandonam.

GRUPO 93 - Urquiza 1 Alencar - Alencar 1 Henrique - Walberto 1 Henrique - Walberto 1 Alencar - Terra 0 Alencar - Barbosa 1 Amaral - Walberto 1 Barbosa - Alencar 1 Barbosa - Henrique 0 Barbosa.

da Silva Filho abandonam - Victor 1 Mundstock.
GRUPO 81 - Almeida 1 Alcântara - Almeida 1 Ferraz - Damasceno 1 Alcântara - Amável 0 Damasceno (art 15 e 23).

GRUPO 82 - Lima 1 Mendes (art 15 e 23) - Ladeira 1 Mendes (art 15 e 23) - Damasceno 1 Mendes (art 15 e 23) - Damasceno 1 Ladeira - Jorge Alberto Dacal Mendes eliminado (art 15,23 e 26).

GRUPO 83 - Ivan 0 Buckmann - Camargo 1 Karpinski.

SOLICITAÇÃO: Solicitamos aos participantes a gentileza de nos escrever, pelo menos uma vez a cada quatro meses, enviando-nos as planilhas de partidas concluídas no período (devidamente preenchidas), independentemente do resultado obtido nas mesmas (seja vitória, empate ou mesmo derrota) reiterando os resultados (para simples conferência) anteriormente comunicados, bem como informando-nos toda e qualquer ocorrência que porventura estiver impedindo o andamento normal das partidas e do torneio.

A todos o nosso agradecimento pela colaboração.

CAMPEONATOS ESTADUAIS

II CEI / CE - FINAL

Início: 26/11/90

Término: 26/05/92

Diretor: Warner Bruce Kover
Rua Jardim Botânico, 157 - Apt 202
22470-050 - Rio de Janeiro - RJ

Alencar 1 Paulo César - Paulo César 1 Valécio.

III CEI / ES - FINAL

Início: 20/11/90

Término: 20/05/92

Diretor: Warner Bruce Kover
Rua Jardim Botânico, 157 - Apt 202
22470-050 - Rio de Janeiro - RJ

Terra 1 Paulo - Francisco 0 Terra.

III CEI - (GO / DF) - PRELIMINAR

Início: 15/09/90

Término: 15/03/92

Diretor: Afonso Sanches Junior
Caixa Postal 17
16600-000 - Pirajuí - SP

GRUPO 01 - Noronha 0 Willian - Willian 0,5 Ronaldo - Vitor 1 Ronaldo - Ronaldo 0,5 Noronha - Encerrado: 1º) Paulo César Leão Gomes 4,0 - 2º) Willian Márcio Coelho 3,5 (SB=6,25) - 3º) Vitor Gomes Pinto 3,5 (SB=6,00) - 4º) Ronaldo Duarte da Rosa 2,5 - 5º) Luiz Ângelo Marques Noronha 1,5 - 6º) Vicente de Paulo M. Diniz 0,0 - Inscrição cancelada: Paulo César Miranda Machado.

GRUPO 02 - Ronaldo 0,5 Petraglia - Nilson 1 Petraglia - Nilson 1 Colin.

GRUPO 03 - Leandro 0 Colin.

II CEI / MS - FINAL

Diretor: Néelson Hirsch
Caixa Postal 793
85800 - Cascavel - PR

Isaias O Aldemir - Encerrado: 1º Aldemir Moreira de Souza (Campeão). Parabéns.

II - CEI - MS - FINAL	Nº	1	2	3	4	5	6	7	8	9	Pts.	Clas.	SB
ALDEIR MOREIRA DE SOUZA	1	X	0,5	1	0,5	1	1	1	1	1	7	1º	22,75
NEVIO JOÃO	2	0,5	X	0,5	1	1	1	1	1	1	7	2º	22,25
ALTAIR CARLOS F. MOREIRA	3	0	0,5	X	1	1	1	1	1	1	6,5	3º	
LUIZ ROBERTO P. MARTI	4	0,5	0	0	X	1	1	1	1	1	5,5	4º	
ISAIAS BARRETO DA SILVA	5	0	0	0	0	X	1	1	1	1	4	5º	
MARIO MARCIO R. TEIXEIRA	6	0	0	0	0	0	X	1	1	1	3	6º	
AVAI RIBEIRO DE HOLANDA	7	0	0	0	0	0	0	X	1	1	2	7º	
EDMILSON TAVARES DA SILVA	8	0	0	0	0	0	0	0	X	1	1	8º	
EMERSON MEDEIROS	9	0	0	0	0	0	0	0	0	X	0	9º	

I CEI / MT - PRELIMINAR

Início: 15/09/90 **Término: 15/03/92**

Os dois primeiros colocados de cada grupo estarão automaticamente classificados para a próxima fase desse torneio.

Diretor: Néelson Hirsch
Caixa Postal 793
85800 - Cascavel - PR

GRUPO 01 - Rizzo 0 Falconi - Falconi 1 Leonardo (art 23) - Rizzo 0,5 Machiavelli - Machiavelli 0 Joaquim - Rizzo 0,5 Joaquim - Joaquim 1 Leonardo - Encerrado: 1º Joaquim Santiago Sobrinho 5,5 - 2º Paulo Falconi 4,0 - 3º Ricardo Corrêa Rizzo Galvão - Ayrton Machiavelli e Leonardo Tadeu Almeida Oliveira 3,5 - 6º José Carlos de Jesus Filho 1,0 - 7º Cristiano Rodrigues Cardoso.

GRUPO 02 - Mattana 1 Casarin - Simonetti 0 Mattana - Firmino 1 Mattana - Firmino 1 Simonetti - Casarin 0 Firmino - Simonetti 0,5 Casarin (art 33) - Encerrado: 1º Firmino Borba Franco 7,0 - 2º Elaudio Mattana 6,0 - 3º Carlos Alberto S. Simonetti e Moacir Luis Casarin 4,5 - 5º Marcelo Ometto Cosentino 3,0 - 6º Joacir Soares de Andrade 2,0 - 7º Marcos Catunda 1,0 - 8º Benedito Gomes de Souza 0,0.

III CEI / PB - FINAL

Início: 20/11/90 **Término: 20/05/92**

Diretor: Warner Bruce Kover
Rua Jardim Botânico, 157 - Apt 202
22470-050 - Rio de Janeiro - RJ

Silva 0 Amílcar - Everaldo 1 Amílcar - Neris 0,5 Silva - Lima 0,5 Everaldo - Neris 1 Glaudivan - Silva 0 Evandro.

OBS: Por se tratar de fase FINAL, poderá haver prorrogação de seis meses na data de término do torneio, caso não tenha havido definição do campeão até a citada data.

III CEI / PE - PRELIMINAR

Início: 01/11/90 **Término: 01/05/92**

Diretor: Warner Bruce Kover
Rua Jardim Botânico, 157 - Apt 202
22470-050 - Rio de Janeiro - RJ

GRUPO 03 - Valdeci 0 Ribamar - Santana 0,5 Otávio - Valdeci 1 Santana - Ribamar 0,5 Santana - Patrício 1 Santana - Santana 0,5 Valdir - Ribamar 1 Otávio.

GRUPO 04 - Otávio 0,5 Bertrand - Santana 0 Otávio - Walberto 1 Santana - Santana 0 Bertrand - Gerson 0 Santana - Gerson 0 Otávio - Otávio 1 Icleiber.

OBS: Lembro a necessidade de apresentação dos demais resultados e das solicitações de adjudicação (com cheques nominais equivalentes a 15 TPS) até o dia 01/06/92.

IV CEI / RJ - PRELIMINAR

Memorial JOSÉ C. DE ALMEIDA SOARES

Diretor: Hamilton Leite Ribeiro

Rua Prof. Brandão, 521 - Casa 8

80040 - Curitiba - PR

GRUPO 01 - José Antônio Sanchez abandona - Pedro Tavares do Canto e José Mário Godot eliminados (art 23) - Álvaro 0,5 Marcos - Márcio 1 Álvaro - Márcio 0 Marcos - Marcos 1 André - Marcos 1 Arnaldo (art 21) - Arnaldo 0,5 Aluísio - Álvaro 0 André - Arnaldo 0 Márcio (art 21) - André 1 Arnaldo - Aluísio 0 André - Aluísio 0,5 Marcos.

GRUPO 02 - Edgar Ribeiro da Silva Jr eliminado (art 23) - Luiz 0 Paulo - Luiz 0 Marcus - Lima 0 Luiz - Gerson 0 Luiz - Paulo 0,5 Márcio - Paulo 0 Lima - Paulo 1 Gerson - Paulo 0 Sérgio - Márcio 0,5 José - Gerson 0 Márcio - Márcio 1 Sérgio - José 1 Gerson - Marcus 0,5 Lima.

GRUPO 03 - José Mário Godot e Paulo Magaw eliminados (art 23) - Gutemberg 1 Fausto - Fausto 0 Sérgio - Fausto 1 Marcus - Fausto 0,5 Monsore - Cláudio 0 Gutemberg - Cláudio 0 Onofre - Monsore 1 Cláudio - Gutemberg 1 Monsore - Sérgio 0 Carlos - Marcus 1 Sérgio - Sérgio 0 Onofre - Monsore 1 Sérgio - Carlos 0 Marcus - Onofre 1 Monsore - Gutemberg 1 Sérgio - Carlos 0 Gutemberg - Gutemberg 0 Marcus - Onofre 0 Carlos - Carlos 1 Monsore - Monsore 0 Marcus.

GRUPO 04 - Rogério Zanon da Silveira eliminado (art 23) - Gutemberg 1 Arnaldo - Alberto 0 Arnaldo - Cataldi 0 Arnaldo - Arnaldo 0 Emir (art 21) - Favorino 0 Arnaldo - Alberto 1 Gutemberg - Synval 1 Alberto - Cataldi 0,5 Alberto - Alberto 1 Emir - Cataldi 1 Synval - Synval 1 Emir - Favorino 0,5 Synval - Cataldi 1 Emir - Favorino 0 Cataldi - Emir 0,5 Favorino - Synval 0 Gutemberg - Cataldi 0 Gutemberg - Favorino 0 Gutemberg.

GRUPO 05 - Edson Bianchi Baylo e Edgard Ribeiro da Silva Jr eliminados (art 23) - Isac 1 Sebastião - Isac 1 Luiz - Isac 0,5 Rubens - Ivo 0,5 Isac - Isac 0,5 Fausto - Sebastião 0 Dácio - Rubens 0,5 Dácio - Dácio 1 Ivo - Fausto 0 Dácio - Fausto 1 Sebastião - Rubens 1 Luiz - Luiz 0 Ivo - Rubens 1 Ivo - Fausto 0 Rubens - Ivo 0 Fausto.

GRUPO 06 - Carvalho 0,5 Antônio - Carvalho 0 Aylton - Carvalho 1 Warner - Carvalho 1 Eduardo - José 0 Carvalho - Carlos 0,5 Carvalho - Álvaro 0,5 Carvalho - Favorino 0,5 Carvalho - Antônio 1 José - Antônio 1 Carlos - Antônio 1 Álvaro - Antônio 1 Favorino - Aylton 0 Antônio - Warner 0,5 Antônio - Eduardo 0,5 Antônio - José 1 Warner - José 1

Eduardo - Favorino 1 José - Aylton 1 Carlos - Aylton 1 Eduardo - Carlos 0 Warner - Álvaro 1 Carlos - Carlos 0,5 Eduardo - Álvaro 0,5 Warner - Eduardo 0 Warner - Álvaro 1 Eduardo - Favorino 0 Álvaro - Eduardo 0 Favorino.

GRUPO 07 - Dirceu Alves Simões eliminado (art 23) - Sílvia 0 Deus - Sílvia 0 Arruda - Irineu 0 Sílvia - Álvaro 1 Sílvia - Deus 1 Alberto - Arruda 0,5 Deus - Deus 1 Irineu - Nobre 0,5 Deus - Álvaro 1 Deus - Alberto 0 Arruda - Irineu 1 Alberto - Alberto 0 Nobre - Arruda 1 Irineu - Nobre 1 Arruda - Arruda 1 Álvaro - Irineu 0 Nobre - Álvaro 0 Irineu - Nobre 1 Álvaro.

GRUPO 08 - Paulo Magaw eliminado (art 23) - Irineu Vieira da Paixão abandonou - Edgar 1 Victor - Edgard 1 Paul - Edgard 1 Agenor - Favorino 0 Edgard - Agenor 1 Victor - Victor 0 Favorino - Luiz 1 Victor - Agenor 0 Paul - Luiz 0 Paul - Luiz 0 Agenor - Agenor 0 Favorino - Irineu 1 Favorino.

GRUPO 09 - Francisco 1 Sérgio - Warner 1 Francisco - Francisco 1 Prado - Francisco 0,5 Arnaldo - Sérgio 0 Warner - Prado 0,5 Sérgio - Sérgio 0 Cássio - Warner 1 Prado - Arnaldo 1 Prado - Cássio 1 Arnaldo.

IV CEI / SC - PRELIMINAR

Início: 15/09/90

Término: 15/03/92

Os dois primeiros colocados de cada grupo estarão automaticamente classificados para a próxima fase deste torneio.

Diretor: Blenor de Oliveira Neves

Caixa Postal 472

95001-970 - Caxias do Sul - RS

GRUPO 01 - Anjos 0 Pilz.

GRUPO 02 - Queiroz 0,5 Celso - Celso 1 Castro - Anjos 0,5 Melo - Castro 1 Queiroz - Queiroz 0,5 Anjos (art 33 a) - Encerrado: 1º Moacir Luiz Boek 5,0 (SB=12,75) - 2º Roland Rikili 5,0 (SB=11,00) - 3º José Augusto P. dos Anjos 3,5 - 4º Celso Luiz da Silva 3,0 - 5º José Cláudio de Melo 2,0 - 6º Alexandre Muniz de Queiroz 1,5 - 7º Edson Antônio Nery de Castro 1,0.

GRUPO 03 - Celso 0,5 Brito - Beló 0,5 Brito - Brito 0 Lédio - Beló 0 Lédio (art 33) - Encerrado: 1º Lédio Rosa de Andrade 6,0 - 2º Celso Luiz da Silva 4,0 - 3º André Beló e Gerd Glebel 3,5 - 5º Espedito Soares de Brito 3,0 - 6º Osório Gonçalves da Silva 1,0 - 7º Olavo Pacheco S. Sobrinho 0,0.

GRUPO 05 - Boeck 1 Brugnera (art 33).

GRUPO 06 - Garrido 0,5 Neves - Neves 0,5 Gossner - Neves 0,5 Brito (art 33 a) - Encerrado: 1º

Renato Gossner 6,0 - 2º) Pedro Altair Neves 5,0 - 3º) Oscar Rikli e Espedito Soares de Brito 4,5 - 5º) Sérgio Osvaldo A. Garrido 4,0 - 6º) Roland Rikli 3,0 - 7º) Jorge Luiz Knop 1,0 - 8º) Deoclides C. Corrêa Filho 0,0.

IV CEI / SP - PRELIMINAR

Memorial JAIR DE OLIVEIRA FREITAS

Início: 15/09/90

Término: 15/03/92

Os dois primeiros colocados de cada grupo estarão automaticamente classificados para a próxima fase deste torneio.

GRUPOS 01 a 12

Diretor: Celso Luiz da Silva
Av. Glaycon de Paiva, 56
69300 - Boa Vista - RR

GRUPO 01 - Encerrado: 1º) Romeu Ricupero 9,0 - 2º) Dócio Alucci 7,5 - 3º) Francisco Sorroche Lupion 6,5 - 4º) Luis Carlos J. Lourenço 6,0 - 5º) Oswaldo de Lima e Isidro Baleroni 5,0 - 7º) Antônio A. Moreira Lô 3,0 - 8º) Sérgio Franco de Godoy 2,0 - 9º) Cláudio H.J. de Assis 1,0 - 10º) Jaulino Gonçalves da Silva Neves 0,0 - Inscrição cancelada Adolfo José M. de Oliveira.

GRUPO 02 - Amauri 0,5 Francisco (art.33) - Jaime Augusto Chaves eliminado (art.23) - Encerrado: 1º) Rubens Barreto da Silva 9,5 - 2º) Ivan Gilberto Sandoval Falleiros 9,0 - 3º) José Victor Lapenta Janzanti 7,5 - 4º) Waldomiro Piazza 7,0 - 5º) Amauri Corrêa Rodrigues 6,0 - 6º) Francisco A. Prince Clottu 5,5 - 7º) Jaime Augusto Chaves 4,0 - 8º) Arssony Sallum de Aquino 3,5 - 9º) Alaor Eira Mello 2,0 - 10º) Gabriel Tadeu Schimldt e Jaulino Gonçalves da Silva Neves 0,0.

GRUPO 03 - Dario O Villares - Mário O Villares - Villares 1 Victor - Villares 1 Ênio - Mário 0,5 Victor (art.33) - Pedro Luiz 1 Villares (art.33) - Dario 0,5 Victor (art.33) - Almir Reis Duarte e César Renato de Souza abandonam - Cláudio Corrêa de Almeida eliminado (art.23) - Encerrado: 1º) Pedro Luiz de Oliveira Costa Neto 9,0 (SB=39,25) - 2º) Carlos Ramos Villares 9,0 (SB=37,00) - 3º) Ênio Gianini 8,0 - 4º) Dario da Silva 7,0 - 5º) Mário Simulite Soares 5,5 - 6º) Victor A. Torrezan Jr 5,0 - 7º) Léo Ferrer de Oliveira 4,5 - 8º) César Renato de Souza 4,0 - 9º) Cláudio Corrêa de Almeida 2,0 - 10º) Jaulino Gonçalves da Silva Neves 1,0 - 11º) Almir Reis Duarte 0,0.

GRUPO 04 - Fernando 1 Ivan - Sérgio 0,5 Fernando - Miguel 0,5 Sérgio - Ivan 0 Miguel - Encerrado: 1º) Rubens Barreto da Silva 7,5 - 2º) Adevalques José Ferrelra 6,5 - 3º) Milton Gonçalves Sanches e Fernando Machado Costa 6,0 - 5º) Miguel Ângelo Fortunato e Roberto Peres 5,0 - 7º) Sérgio Tsutomu Ijiri 3,5 - 8º) Oswaldo de Lima e Ivan Marques da Silva 2,0 - 10º) Mário Simulite Soares 1,5 - Inscrição cancelada: Manoel João da Silva Paes.

GRUPO 05 - Nilson 1 Carbonaro - Rubens 1 Carbonaro (art.33) - Domeniconi 0,5 Carbonaro (art.33) - Edson Takeyama Miyahara eliminado (art.23) - Encerrado: 1º) Rubens Sawaybricker 10,0 - 2º) Nilson Santos 8,5 - 3º) Dario da Silva 7,5 - 4º) Paulo Roberto N. Fernandes 6,5 - 5º) Antônio Carlos Domeniconi 6,0 - 6º) Eli Roberto Pelegrino Carbonaro 5,5 - 7º) Takeo Saito 5,0 - 8º) Edmilson Batista de Lima 3,0 - 9º) Edson Takeyama Miyahara 2,0 - 10º) Fernando Machado Costa 1,0 - 11º) André Andriolo Costa 0,0.

GRUPO 06 - Ricardo 0,5 Ivan Marques - Antônio Luiz O Villares - Villares 1 Ricardo (art.33) - Jorge Paulo Ferreira eliminado (art.23) - Encerrado: 1º) Carlos Ramos Villares 8,0 (SB=31,50) - 2º) Marcelo Vieira Ribeiro 8,0 (SB=29,00) - 3º) Ivan de Camargo e Oliveira 7,0 - 4º) Richard Mitsuo Fuzishawa 5,5 - 5º) Ricardo Wilson Salvi e Antônio Luiz Labegalini 5,0 - 7º) Ivan Marques da Silva 3,5 - 8º) Edmilson Batista de Lima 2,0 - 9º) Jorge Paulo Ferreira 1,0 - 10º) Marcius Vessallo Traple 0,0 - Inscrição cancelada: Luiz Paulo Rouanet.

GRUPO 07 - José Célio O Marcos - Marcos 1 Antônio Alves - Mário O Marcos - Encerrado: 1º) Marcos Luciano Silva Duarte 9,0 - 2º) Antônio Carlos Rodrigues Cipolli 8,5 - 3º) Natalino Constâncio Ferreira 8,0 - 4º) Dirceu Cleto Junior 7,5 - 5º) José Célio Coltro e Antônio Carlos Alves 6,0 - 7º) Mário Simulite Soares 4,0 - 8º) Edivaldo Lopes Peixoto 3,0 - 9º) Alaor Eira Mello 2,0 - 10º) Pedro de Oliveira Martins 1,0 - 11º) Ubiratã Paiva de Souza.

GRUPO 08 - Leonardo 1 Afonso - Heitor O Leonardo - Leonardo O João Batista - Encerrado: 1º) Soultiro Futida 7,0 - 2º) João Batista D. de Souza 6,5 (SB=24,50) - 3º) Leonardo Arroio Junior 6,5 (SB=23,00) - 4º) Heitor Luiz Corrêa Silva e Afonso Sanches Junior 5,5 - 6º) Reinaldo Tofaneto 5,0 - 7º) Antônio Carlos Alves 3,5 - 8º) Gregório Antão dos Reis 3,0 - 9º) André Nunes Neto 1,5 - 10º) Romeu Vieira Chagas 1,0 - Inscrição cancelada Nicolas Kaspersky.

GRUPO 09 - Santos 1 Aulísio - Marcos 0,5 Santos - Gustavo 1 Santos - Santos 1 Kiyotani - Heitor 0,5

Santos - Santos 1 Joseph - Xavier 0,5 Xavie - Xavier 0,5 Marcos 1 Aulísio - Milton 0 Marcos - Joseph 0 Gustavo - Heltor 1 Kiyotani - Kiyotani 0 Xavier - Gustavo 1 Aulísio - Xavier 0 Gustavo - Xavier 0,5 Marcos (art.33) - Marcos 0,5 Heltor (art.33) - Xavier 0,5 Heltor (art.33) - Aulísio 0,5 Joseph (art.33) - Joseph 0,5 Heltor (art.33) - Encerrado: 1º Gustavo Brandão Mesenberg 9,5 - 2º Antônio Luis M. Coelho 8,5 - 3º Eduardo Lavieri Martins 7,0 - 4º Marcos Luciano Silva Duarte 6,5 - 5º João Bosco dos Santos 6,0 - 6º João Xavier Junior - 7º Heltor Luiz Corrêa Silva 4,0 - 8º Aulísio Alves 2,5 - 9º Joseph Gíbrael Kahala 2,0 - 10º Milton Akira Kiyotani 2,0 - 11º Takeo Saito 1,5.

GRUPO 10 - Durval 0 Alves - Alves 1 Oscar - Gideoni Eikiti Hirose, Heraldo Aparecido Silva eliminados (art.23) - Encerrado: 1º Eduardo Lavieri Martins 9,5 - 2º José Toro 9,0 - 3º João Linneu do A.P. Filho 8,5 - 4º Antônio Luiz Labegallini e Antônio Carlos Alves 6,0 - 6º Durval de Oliveira Junior e Oscar Enrique M. Nunes 5,0 - 8º Ayrton Paulino Marques 3,0 - 9º Gideoni Eikiti Hirose e Heraldo Aparecido Silva - 11º Ricardo de Blasi Ribeiro 0,0.

GRUPO 11 - Abramides 1 Carlos - Carlos 0,5 Bernardo - Carlos 0 Rosa - Aulísio 0,5 Carlos - Bernardo 0 Ronaldo - Aulísio 1 Bernardo - Ronaldo 0 Abramides (art.33) - Carlos 0,5 Ronaldo (art.33) - Rosa 0,5 Abramides (art.33) - William Quirino Ferreira abandona - Gideoni Eikiti Hirose eliminado (art.23) - Encerrado: 1º João Eduardo P. Abramides 8,5 - 2º José Antônio Rosa 7,5 - 3º Carlos Capelini, Dirceu Cleto Junior e Ronaldo Teixeira Cardoso 5,5 - 6º Paulo Roberto Bragagnollo 4,0 - 7º Bernardo de Oliveira Martins e Aulísio Alves 3,5 - 9º William Quirino Ferreira 1,0 - 10º Gideoni Eikite Hirose 0,0 - Inscrição cancelada Nicolas Kaspersky.

GRUPO 12 - Orlando 0 Quaresma - Fernando 1 Anselmo - Quaresma 0 Sérgio - Encerrado: 1º Paulo Sérgio Penna 9,0 - 2º Ney Penteado de Castro 7,0 (SB=22,50) - 3º Dirceu Cleto Junior 7,0 (SB=22,00) - 4º Fernando Borges de Almolda 6,5 - 5º Sérgio Mobaler 5,5 - 6º Carlos Alberto A. Quaresma 4,0 - 7º Anselmo Rocha 3,0 - 8º Orlando Antônio P. Reis 2,0 - 9º Marcelo Flávio J.S.Cezário 1,0 - 10º Flávio Lofego 0,0 - Inscrição cancelada: José Luiz de Oliveira Jr.

GRUPOS 13 a 25

Diretor: Nelson Lopes da Silva
Rua Canuto do Val, 253 - Aptº 6
01226 - São Paulo - SP

GRUPO 13 - Art.33: Natal 0,5 Alao - Kerber 0x0 Natal - Natal 0 Rômulo - Encerrado: 1º Rômulo Domingues de Paula 7,5 - 2º Pedro Carmona Aguilar 6,5 - 3º Marcelo Gulini Neto 6,0 - 4º Alao Franco Martins 5,5 - 5º Marcos Antônio Natal Gomes 3,5 - 6º Carlos Alberto Heit Kerber 3,0 - 7º Paulo Ferraz Ayrosa 2,0 - 8º Igor Costa Pallo Mello 1,0 - 9º Gideoni Eikiti Hirose 0,0 - Inscrições canceladas: José Luiz de Oliveira Jr e Valtor Pinto de Arruda.

GRUPO 14 - Art.33: Rosa 0 Penna - Kerber 0x0 Luna - Luna 0x0 Notaro - Encerrado: 1º Odilo Blanco Lizazaburu 9,5 - 2º Paulo Sérgio Penna 9,5 - 3º Haroldo Wonsowski 8,0 - 4º José Antônio Rosa 6,5 - 5º Glaucio Luciano Belliboni 5,5 - 6º Carlos Alberto Heit Kerber 4,0 - 7º Frederico Augusto M. Luna e Geziel Notaro 3,5 - 9º Cláudio José Junqueira Parreira 2,0 - 10º Roberto Francisco Scheide 1,0 - 11º Lauri Antônio de Moraes 0,0.

GRUPO 15 - Navarro 1 Ronei - Atanes 1 Diaz - Ronei 0 Atanes - Freitas 0 Ronei - Wonsowski 1 Ronei (art.33) - Encerrado: 1º Marcos Salles Navarro 8,5 - 2º Severiano Atanes Neto 8,0 (SB=41,50) - 3º Ramon Cid Diaz 8,0 (SB=39,25) - 4º Haroldo Wonsowski 7,5 - 5º Alao Franco Martins 7,0 - 6º Ronei Canton Pereira da Cruz e José Maia Freitas 5,0 - 8º Carlos Iguti 3,0 - 9º Estanislau José Careta 2,0 - 10º Sebastião Jair Lattanzi 1,0 - 11º Marcelo Vargas Balleroni 0,0.

GRUPO 16 - Otávio Eduardo Mourão de Freitas e Antônio Moacir Montanari abandonam - Alexandre Demer Sigrist eliminado (art.23) - Sigrist 0,5 Montanari - Freitas 0x0 Montanari (vide observação abaixo) - Sigrist 1 Gomes - Altair 1 Carlsen - Faini 1 Altair - Carlsen 0,5 Gomes - Altair 0x0 Natal (art 33) - Encerrado: 1º Celso Fernando de Oliveira Figueiredo 10,0 - 2º Mário Faini 8,5 (art 42 Item "c" do Regulamento de Jogos) - 3º Paulo Sérgio Penna 8,5 - 4º Alexandre Demer Sigrist, Antônio Moacir Montanari e Torben Erik Carlsen 4,5 - 7º Altair Antônio de Souza e Octávio Eduardo Mourão de Freitas 4,0 - 9º Marcos Antônio Natal Gomes 3,5 - 10º Márcio Luiz David 1,0 - 11º Marcelo Vargas Balleroni 0,0.

GRUPO 17 - Gonçalves 1 Aguilar - Lupinaci 0 Dieckmann - Art.33: Moura 0 Rodrigues - Moura 0x0 Gonçalves - Encerrado: 1º Manoel Rodrigues 8,5 - 2º Paulo Gonçalves Guimarães 6,5 (SB=30,25) - 3º Pedro Carmona Aguilar 6,5 (SB=26,00) - 4º Luiz Carlos Guerra Dieckmann 6,0 - 5º Altino Giancesini 5,5 - 6º José Soares de Moura 4,0 - 7º Samuel Luiz Toledo 3,5 - 8º Luiz

Fernando Lupinacci 2,5 - 5º) Cláudio José Junqueira Parreira 1,0 - 10º) Marcelo Vargas Balleroni 0,0 - Inscrição cancelada Ronaldo Teixeira Neves.

GRUPO 18 - Osés 1 Silveira - Silveira 0 Dieckmann - Carlsen 0 Duarte - Silveira 0 Tomas (Retificação) - Carlsen 0,5 Tomas - Encerrado: 1º) Carlos Augusto Botta 7,5 (SB=36,75) - 2º) Luiz Osés Resano 7,5 (SB=34,25) - 3º) Luiz Carlos Guerra Dieckmann 6,5 - 4º) Edson Nogueira Duarte 5,5 - 5º) Paulo Gustavo Oliveira da Silveira 5,0 - 6º) Torben Erik Carlsen 4,5 - 7º) José Tomás Vieira dos Santos 4,0 - 8º) Carlos Alberto Zeituni 2,5 - 9º) Francisco Bonani Neto 2,0 - 10º) Roberto Francisco Scheide 0,0. Inscrição cancelada: Orlando Cappece Neto.

GRUPO 19 - Vieira 1 Zeituni - Vieira 0,5 Teles - Teles 0,5 Guimarães - Teles 1 Zeituni - Zeituni 1 Notaro - Natal 0x0 Vieira (art.33 b) - Encerrado: 1º) Cleber Moreira de Holanda 9,5 - 2º) Paulo Gonçalves Guimarães 7,5 (SB=38,00) - 3º) Marcos Salles Navarro 7,5 (SB=33,75) - 4º) Alexandre Letizio Vieira e Affredo Pereira Telles 6,5 - 6º) Carlos Alberto Zeituni 5,0 - 7º) Marcos Antônio Natal Gomes 4,0 - 8º) Antônio Roberto Ceregatti 3,5 - 9º) Geziel Notaro 3,0 - 10º) Juan Carlos A. Quacchia 1,0 - 11º) Evaldo José Raulino 0,0.

GRUPO 20 - Gonçalves 0,5 Carlsen - Carlsen 0 Lyra - Carlsen 0 Freitas - Rocha 0x0 Gonçalves (art.33) - Encerrado: 1º) Antônio Carlos Prado Lyra 9,5 - 2º) André Carlos Salzano Masini 8,5 - 3º) Ronaldo Aparecido Arruda 7,0 - 4º) Paulo Gonçalves Guimarães e Rômulo Domingues de Paula 5,5 - 6º) Paulo César Costa e José Maia Freitas 4,5 - 8º) Torben Erik Carlsen 4,0 - 9º) Vandir José Vieira Junior 3,0 - 10º) Anselmo Rocha 2,0 - 11º) Jefferson Luiz Martins 0,0.

GRUPO 22 - Jackson 0 Aquino - Encerrado: 1º) José Reitor Rizzardi 9,0 - 2º) Antônio Penteado Serra 8,5 - 3º) Severiano Atanes Neto 8,0 - 4º) Alexandre Letizio Vieira 7,5 - 5º) Luiz Vieira de Aquino 7,0 - 6º) José Luiz Marchetti 5,0 - 7º) Jackson A. Maria Torres 4,0 - 8º) Marcelo de Almeida Pernambuco 3,0 - 9º) Roberto Francisco Scheide 2,0 - 10º) Caetano Belliboni (Falec) 1,0 - 11º) Jefferson Luiz Martins 0,0.

GRUPO 23 - Lisboa 0 Teles - Encerrado: 1º) Alfredo Pereira Teles 9,0 - 2º) Nelson Favarsani Jr 8,5 - 3º) Antônio Penteado Serra 8,0 - 4º) João

Bosco Van Eunen 7,5 - 5º) Gregório Bacic e Sérgio Luiz Modanese Lisboa 6,0 - 7º) José Maia Freitas 4,0 - 8º) Taya Efremoff 3,0 (Falec) - 9º) Márcio Luiz David 2,0 - 10º) Dirceu Ferraz Marques 1,0 - 11º) Danilo Fialho Martins 0,0.

GRUPO 24 - Vieira 1 Vassalo - Rômulo 0,5 Vieira - Vieira 0,5 Nogueira - Duarte 0,5 Nogueira - Duarte 1 Vassalo - Vassalo 0 Rômulo (art.33) - Encerrado: 1º) Alexandre Letizio Vieira 8,0 - 2º) Rômulo Domingues de Paula 6,5 (SB=30,25) - 3º) João Bosco Van Eunen 6,5 (SB=28,25) - 4º) Cláudio Antônio Evangelista Vassalo, Edson Nogueira Duarte e Haroldo Santos Nogueira 5,0 - 7º) José Jorge Lopes Andrades, Renê Ferreira Simões e Vicente Castro Fortunato 3,0 - 10º) Saint'Clair José Pereira Leme 0,0 - Inscrição cancelada: Márcio Fernandes Guedes.

GRUPO 25 - Beisiegel 1 Laudelino - Beisiegel 1 Norivaldo - Albuquerque 0,5 Beisiegel - Albuquerque 0 Norivaldo - Art.33 : Albuquerque 0x0 Laudelino - Anselmo 0x0 Albuquerque - Encerrado: 1º) Celso de Rui Beisiegel 10,0 - 2º) João Bosco Van Eunen 9,0 - 3º) Jorge André Pregun e Norivaldo de Oliveira 8,5 - 5º) Laudelino Joaquim Santana 7,5 - 6º) Márcio de Almeida e Albuquerque 5,5 - 7º) Anselmo Rocha, Carlos Alberto Lúcio e Marcelo de Almeida Pernambuco 4,0 - 10º) Evaldo José Raulino 2,0 - 11º) Ivan Lopes de Carvalho 1,0 - 12º) Alex Alves Freitas 0,0.

OBSERVAÇÕES:

O Diretor oficializou o resultado 0x0 na partida: Otávio x Montanari (Grupo 16) tendo em vista que a mesma (após 15 meses da data de início oficial do torneio) não havia sequer sido iniciada, por deixarem ambos os jogadores de cumprirem o artigo 15 da Regra de Jogos, demonstrando, ambos, não somente desinteresse no resultado da partida, como também desconsideração para com os objetivos do oponente e da entidade.

Para justificar esta decisão o diretor considerou que caberia as brancas a reiteração de lance conforme estabelece o art 15 (Regras de Jogos), como também era dever do condutor das peças pretas (no prazo estipulado pelas regras) comunicar a seu parceiro que não havia recebido o lance inicial da partida.

MATRÍCULAS

A informação da matrícula em todas as correspondências enviadas ao Clube e aos Diretores, facilita o tratamento dos assuntos.

CAMPEONATOS ESTADUAIS INDIVIDUAIS - 1990

FASES SEMIFINAIS E FINAIS

- 1) Comunicamos a abertura das inscrições para os torneios em epígrafe, nas fases mencionadas.
- 2) **INSCRIÇÕES** - Poderão se inscrever, conforme artigo 21, do REGULAMENTO DE JOGOS:
 - na fase SEMIFINAL:
 - a) - Os classificados na fase preliminar;
 - b) - Os finalistas do último CEI, exceto o campeão e o vice-campeão.
 - na fase FINAL:
 - a) - Os classificados na fase anterior;
 - b) - O campeão e o vice-campeão do último campeonato estadual;
 - c) - O campeão estadual de xadrez "ao vivo", se houver acordo mútuo com a Federação Estadual.

TAXA DE INSCRIÇÃO: 20 TPS (por grupo), em cheque nominal ao CXEB, devendo ser solicitada a TORBEN ERIK CARLSEN (Rua Nebraska, 443 - Brooklin - São Paulo - SP - 04560-011).

IMPORTANTE: Alertamos que o jogador classificado em mais de um grupo na PRELIMINAR, terá direito no máximo a 2 (dois) grupos na SEMIFINAL. Outrossim, considerando que o único Estado com a fase semifinal garantida é o do Estado de São Paulo, solicitamos que, no caso de pedido de inscrição para dois grupos da semifinal, envie um único cheque correspondente a 40 (quarenta) TPS. Para os demais Estados, considerando que não é certa a realização dessa fase, favor proceder a remessa da taxa em dois cheques de 20 TPS cada um, para a eventualidade de devolução, ou crédito, de uma taxa.

3) DAS FASES:

A) **SEMIFINAL:** Há previsão inicial da realização dessa fase, nos seguintes Estados: SÃO PAULO, RIO DE JANEIRO, PARANÁ e RIO GRANDE DO SUL. Todavia, para que seja efetivada a realização será necessário o número mínimo de 20 (vinte) participantes. Aquém desse total, haverá apenas e tão somente a fase FINAL.

B) **FINAL:** Está prevista a realização dessa fase, diretamente, nos seguintes Estados: MINAS GERAIS, SANTA CATARINA, BAHIA, GOIÁS/DISTRITO FEDERAL, PERNAMBUCO e MATO GROSSO. Ocorrendo, todavia, uma quantidade de inscrições (nos respectivos Estados) superior a 20 (vinte) participantes, a fase será transformada em SEMIFINAL.

C) - Ocorrendo a transformação de uma fase, para a SEMIFINAL, ficam estabelecidos os direitos a que se refere o parágrafo 2 (dois) do artigo 21 do REGULAMENTO DE JOGOS para a participação nessa fase.

D) - É necessário que os associados que adquiriram direitos para participar nos diversos CEIs-90, nas fases semifinal e final, se manifestem tempestivamente, para a participação, ou seja:

01) - Semifinal:

a) - Finalistas dos CEIs: III-SP; III-RJ; III-PR; III-RS.

b) - **Atenção:** Não ocorrendo esta fase em qualquer dos Estados mencionados no item "a", acima, revoga-se a disposição, passando a ser considerado, então, o que estabelece o parágrafo 01 do artigo 21 do Regulamento Jogos, relativamente à Final.

02) - Final:

a) - O campeão e o vice-campeão dos seguintes CEIs: IV-MG; IV-SC; III-BA; III- GO/DF e III-PE.

4) ENCERRAMENTO DAS INSCRIÇÕES: 15.09.92.

5) PROVÁVEL INÍCIO DOS TORNEIOS:

a) 30/Outubro/92 para as fases dos seguintes CEIs: IV-RJ; IV-PR; IV-MG; IV-SC

b) 30/Novembro/92 para os seguintes CEIs: IV-SP; IV-RS; III-BA; III-PE; I-MT; III-GO/DF.



Fundado em 14.02.69

CLUBE DE XADREZ EPISTOLAR BRASILEIRO

(LEVA O XADREZ, TRAZ O AMIGO)

FICHA DE INSCRIÇÃO - CEI/90 - FASES SEMIFINAL/FINAL

SOLICITO INSCRIÇÃO NA FASE _____ DO _____ CEI/ _____

NOME: _____

MATRÍCULA: _____ RATING: _____ NÚMERO DE GRUPOS: _____

ENDEREÇO: _____

CEP _____ CIDADE _____ UF _____

TAXA DE INSCRIÇÃO: 20 TPS por grupo (Cr\$ _____)

CHEQUE nº _____ BANCO: _____

Observações:

- 1) - Cheque Nominal ao Clube de Xadrez Epistolar Brasileiro (CXEB)
- 2) - Se dois grupos da SEMIFINAL do IV-CEI/SP: 40 TPS (único cheque)
- 3) - Se dois grupos da SEMIFINAL demais estados: 2 cheques de 20 TPS cada.
- 4) - Aproveite, caso quiser, o cheque de sua inscrição para adquirir adesivos do CXEB.
Preço unitário: Papel Couchê: 04 TPS. Vinil: 08 TPS.
Para 5 unidades: Papel Couchê: 15 TPS. Vinil: 30 TPS.
- 5) - As inscrições deverão ser solicitadas (até 15/09/92) a:
TORBEN ERIK CARLSEN (Rua Nebraska, 443 - Brooklin - São Paulo - SP - 04560-011.

II T B E

II TAÇA BRASIL DE EQUIPES - TBE

O **Clube de Xadrez Epistolar Brasileiro** tem a satisfação de convidar os amigos enxadristas para este grande evento. A II-TBE será um torneio disputado por equipes de livre formação. Assim, poderão se inscrever equipes de cidades, clubes, empresas, escolas, etc..., bem como equipes formadas por amigos de uma ou diversas regiões do país.

O torneio estará aberto a participação de não associados do CXEB. Cada equipe será composta de **03 jogadores titulares** e será representada por um capitão, devendo este, pelo menos, ser sócio ativo do Clube.

As inscrições deverão ser feitas pelos capitães, que deverão fornecer o nome da equipe (máximo de 20 caracteres), a lista dos jogadores, seus respectivos endereços, a condição de associados, ou não, e a ordem dos tabuleiros do 1º ao 3º (**esta ordem deverá ser mantida durante todas as fases do evento**).

Até o início da competição, todo relacionamento da equipe com o clube deverá ser feito pelo capitão. Junto com o emparelhamento seguirão o regulamento do torneio e outras instruções.

As equipes serão distribuídas em grupos, onde os tabuleiros correspondentes jogarão entre si - por ex., o 3º tabuleiro de uma equipe jogará com os 3º tabuleiros das outras equipes (cerca de 7 a 9 partidas por jogador). O número de fases do torneio; bem como o número de equipes classificadas para a fase seguinte serão determinadas em função do volume das inscrições.

As inscrições deverão ser feitas com o diretor SÉRGIO GONÇALVES BARBOSA (Caixa Postal 62594 - Rio de Janeiro - RJ - 22257), a quem deverão ser encaminhadas (em cheques nominais) as taxas de inscrição, unicamente pelo capitão da equipe. A taxa é de 60 TPS (Tarifas Postais Simples), correspondente a 20 TPS por jogador inscrito, vigentes na data de inscrição.

Convide seus amigos, forme uma equipe e participe de mais esta grande prova do Xadrez Postal Brasileiro!!!

A fase Preliminar do Torneio terá início em 15/09/92 e as inscrições poderão ser feitas até 31/07/92.

INSCRIÇÕES

ABERTAS

II - TBE

TAÇA BRASIL POR EQUIPES FASE PRELIMINAR

Ficha de Inscrição

Nome da Equipe: _____ (máximo de 20 caracteres)

Nome do Capitão: _____ Assinatura: _____

1º Tabuleiro Nome: _____ Matrícula: _____

Endereço: _____

CEP: _____ Cidade: _____ UF: _____

2º Tabuleiro Nome: _____ Matrícula: _____

Endereço: _____

CEP: _____ Cidade: _____ UF: _____

3º Tabuleiro Nome: _____ Matrícula: _____

Endereço: _____

CEP: _____ Cidade: _____ UF: _____

Observações:

1 - Inscrições até 31/07/92.

2 - Adesivos do CXEB (preço por unidade):

Papel Couchê = 04 TPS; Vinil = 08 TPS.

Para cinco unidades: Papel Couchê = 15 TPS;

Vinil = 30 TPS.

3 - Encaminhar esta ficha junto com o cheque nominal,
ao Diretor Sérgio Gonçalves Barbosa (Caixa Postal
62.594 - CEP 22.257 - Rio de Janeiro - RJ)

Taxa de Inscrição: 60 TPS = Cr\$ _____

_____ Adesivos de Papel _____ TPS = Cr\$ _____

_____ Adesivos de Vinil _____ TPS = Cr\$ _____

Totais: _____ TPS = Cr\$ _____

Cheque nº _____ Banco: _____

TORNEIOS DIVERSOS

V TORNEIO "DR AYDANO CARNEIRO"

Com a vitória de Néelson Hirsch, que já havia vencido a 3ª versão deste torneio, que totalizou 7,5 pontos (em 8,0 possíveis), encerrou-se o V TAC, torneio realizado entre os membros diretores do CXEB. Foi a seguinte a classificação final deste evento postal: 1º Néelson Hirsch 7,5; 2º Paulo Ricardo Mullas de Faria 6,5; 3º Alfredo Carlos Soares Dutra Neto 6,5; 4º Ubirajara de Oliveira Barroso 6,5; 5º Paulo César Miranda Machado 6,0; 6º Laudelino Joaquim Santana Filho 6,0; 7º João Carlos da Costa 6,0; 8º Alexandre Muniz de Queiroz 5,5; 9º Romeu Ricupero 5,0; 10º Aulísio Alves 5,0; 11º Jeferson Luiz Martins 4,0; 12º Alair Franco Martins 3,5; 13º José Gilberto Meireles 3,5; 14º Luiz Antônio Tannus Ferreira 3,0; 15º Antônio Carlos Raposo 3,0; 16º Néelson Lopes da Silva 2,5; 17º Vanildo João Kaupert 1,5; 18º João de Deus Carvalho 1,5; 19º Vanderlei de Oliveira Fernandes 1,0; 20º Heron Pinheiro Michalski e José Renato Pizzinato Vigna 0,0. (Os desempates foram obtidos pela aplicação do sistema "Bucholz"). A todos os participantes, especialmente ao campeão, os nossos parabéns!

I TB - SEMIFINAL

GRUPOS 01 a 03

Diretor: Aulísio Alves
Rua Camé, 682
03121 - São Paulo - SP

GRUPO 01 - 1º Tab: Galvão (Canto do Rio FC) 1 Favorino (Riomossoró) - Galvão (Canto do Rio FC) 0 Garcez (Goose) - Garcez (Goose) 0 Ribeiro (Perde Todas).

GRUPO 01 - 2º Tab: Darley (Paulo de Faria) 0 Nobre (AABB-Rio I) - Nobre (AABB-Rio I) 1 Cleber (Canto do Rio FC) - Delmo (Banespa) 1 Cleber (Canto do Rio FC).

GRUPO 01 - 3º Tab: Viçhy (Canto do Rio FC) 1 José Luiz (Goose) - José Luiz (Goose) 0,5 Bittar (Perde Todas) - Sérgio (H.M.S.Paulo) 0 Bittar (Perde Todas) - Cipolli (Banespa) 0,5 José Luiz (Goose).

GRUPO 02 - 1º Tab: Alvim (Tijuca TC) 0 Barthus (Peão Envenenado) - Barthus (Peão Envenenado) 1 Reynaldo (Urupês) - Adelino (Tubarão) 0,5 Mangini (Ger. de Itápolis).

GRUPO 02 - 2º Tab: Ademilson (Urupês) 0 Fernando (Tijuca TC) - Ademilson (Urupês) 0 Mário (Elae I) - Ademilson (Urupês) 0 Biava (Ger. de

Itápolis) - Biava (Ger. de Itápolis) 0,5 Martinez (Peão Envenenado) - Alcindo (C.X.Igrejinha) 0,5 Biava (Ger. de Itápolis) - Mário (Elae I) 0,5 Martinez (Peão Envenenado) - Alcindo (C.X.Igrejinha) 0,5 Fernando (Tijuca TC) - Martinez (Peão Envenenado) 0 Ramiro (Itaúna) - Martinez (Peão Envenenado) 0,5 Jorge (Tubarão) - Retificação: Biava (Ger. de Itápolis) 1 Mário (Elae I).

GRUPO 02 - 3º Tab: Penna (Urupês) 1 Chrestani (Elae I) Thomazin (Ger. de Itápolis) 0 Heger (Peão Envenenado) - Heger (Peão Envenenado) 1 Aldimir (Itaúna) - Chrestani (Elae I) 0 Heger (Peão Envenenado).

GRUPO 03 - 1º Tab: Fenner (Torre de Borracha) 1 Cordani (Marco Polo) - Cordani (Marco Polo) 1 Marques (Paparéia) - Marques (Paparéia) 0 Ornélio (Sogipa) - Fenner (Torre de Borracha) 0 Ornélio (Sogipa).

GRUPO 03 - 2º Tab: Weyrich (Sogipa) 1 Nascimento (CXA - I) - Nascimento (CXA - I) 0 Baptista (Paparéia) - Pires (Alex - 5) 1 Weyrich (Sogipa) - Petrus Rodrigues Rosa (Tuiuiu) abandonou na forma do art. 23 das Regras de Jogos.

GRUPO 03 - 3º Tab: Búrgio (Sogipa) 1 Falconi (Tuiuiu) - Liderico (Torre de Borracha) 1 Búrgio (Sogipa) - Sanchez (Marco Polo) 0,5 Irajá (Paparéia).

TORNEIOS TEMÁTICOS - SÉRIES TT

NOVO DIRETOR

Diretor: Paulo Ferraz Marques

A/C Banco do Brasil S.A.

19287 - Primavera - SP

TT - 01/03	Nº	1	2	3	4	5	6	7	Pts.	Clas.
José F Pena	1	X	1	1	1	1	1	1	6,0	1º
Luiz do Prado	2	0	X	=	1	1	=	1	4,0	2º
Edmundo Z Fº	3	0	=	X	1	=	1	1	4,0	3º
Urbano C M Fº	4	0	0	0	X	1	1	1	3,0	4º
Otávio M Fonseca	5	0	0	=	0	X	1	1	2,5	5º
André Beló	6	0	=	0	0	0	X	1	1,5	6º
Esdras B N	7	0	0	0	0	0	0	X	0,0	7º

TT - 01/04	Nº	1	2	3	4	5	6	7	Pts.	Clas.
Carlos A Antunes	1	X	1	0	1	1	1	-	4,0	1º
Cassio L Freire	2	0	X	1	1	1	1	-	4,0	2º
Victor P Pereira	3	1	0	X	0	1	1	-	3,0	3º
Edson N Duarte	4	0	0	1	X	1	1	-	3,0	4º
Wagner R Lara	5	0	0	0	0	X	1	-	1,0	5º
A V Calderaro	6	0	0	0	0	0	X	-	0,0	6º
J O Vasconcelos	7	-	-	-	-	-	-	X	IC	7º

TT - 02/06	Nº	1	2	3	4	5	6	7	Pts.	Clas.
Márcio B de O	1	X	1	1	1	1	1	1	6,0	1º
Edson N Duarte	2	0	X	1	1	1	1	1	5,0	2º
Paulo C Vieira	3	0	0	X	1	1	1	1	4,0	3º
Victor P Pereira	4	0	0	0	X	1	1	1	3,0	4º
Gaetano Belliboni	5	0	0	0	0	X	1	1	2,0	5º
Roberto P do Ó	6	0	0	0	0	0	X	1	1,0	6º
Cleandro C G Fº	7	0	0	0	0	0	0	X	0,0	7º

TT - 03/02	Nº	1	2	3	4	5	6	7	Pts.	Clas.
Erasmus C L Jr	1	X	1	1	1	1	1	1	6,0	1º
Bruno V Peiter	2	0	X	1	1	1	1	1	5,0	2º
Alcindo L B S Fº	3	0	0	X	1	1	1	1	4,0	3º
Dirceu Cleto Jr	4	0	0	0	X	1	1	1	3,0	4º
Cleandro C G Fº	5	0	0	0	0	X	1	1	2,0	5º
Marcos I Mendes	6	0	0	0	0	0	X	1	1,0	6º
Paulo F Marques	7	0	0	0	0	0	0	X	0,0	7º

TT - 04/02	Nº	1	2	3	4	5	6	7	Pts.	Clas.
Tomaz A Petraglia	1	X	1	1	0	1	1	1	5,0	1º
Zeno A Becker Fº	2	0	X	1	1	1	1	1	5,0	2º
Otávio M Fonseca	3	0	0	X	=	1	1	1	3,5	3º
Victor P Pereira	4	0	0	=	X	=	1	1	3,0	4º
M S S Guimarães	5	1	0	0	=	X	0	1	2,5	5º
A C M Correia	6	0	0	0	0	1	X	1	2,0	6º
Roberto P do Ó	7	0	0	0	0	0	0	X	0,0	7º

TT - 05/05	Nº	1	2	3	4	5	6	7	Pts.	Clas.
Névio João	1	X	=	1	1	1	1	1	5,5	1º
M C Fernandes	2	=	X	1	1	1	1	1	5,5	2º
Lourinaldo E S	3	0	0	X	1	1	1	1	4,0	3º
Urbano C M Fº	4	0	0	0	X	1	=	1	2,5	4º
Victor P Pereira	5	0	0	0	0	X	1	1	2,0	5º
Jailson V Gouveia	6	0	0	0	=	0	X	1	1,5	6º
Cleandro C G Fº	7	0	0	0	0	0	0	X	0,0	7º

TT - 05/07	Nº	1	2	3	4	5	6	7	Pts.	Clas.
Carlos A M Silva	1	X	1	0	1	1	1	-	4,0	1º
Henrique M G S	2	0	X	1	1	1	1	-	4,0	2º
Paulo C Vieira	3	1	0	X	0	1	1	-	3,0	3º
Alexandro D B	4	0	0	1	X	1	1	-	3,0	4º
A D Rodrigues	5	0	0	0	0	X	1	-	1,0	5º
Roberto P do Ó	6	0	0	0	0	0	X	-	0,0	6º
Juarez R Belém Jr	7	-	-	-	-	-	-	X	IC	7º

TT - 06/01	Nº	1	2	3	4	5	6	7	Pts.	Clas.
Arnor Serafim Jr	1	X	=	1	=	1	1	1	5,0	1º
Bruno V Peiter	2	=	X	=	1	1	1	1	5,0	2º
Marcos A Tudela	3	0	=	X	1	1	1	1	4,5	3º
Marcos A N G	4	=	0	0	X	=	1	1	3,0	4º
Jeferson L M	5	0	0	0	=	X	1	1	2,5	5º
Wilson L V Fº	6	0	0	0	0	0	X	1	1,0	6º
R J Rossetti	7	0	0	0	0	0	0	X	0,0	7º

TT - 06/03	Nº	1	2	3	4	5	6	7	Pts.	Clas.
Jailson V Gouveia	1	X	1	0	1	1	1	1	5,0	1º
Uilde E Monteiro	2	0	X	1	1	1	1	1	5,0	2º
Victor P Pereira	3	1	0	X	0	1	1	1	4,0	3º
L A T Ferreira	4	0	0	1	X	1	1	1	4,0	4º
L E dos Santos	5	0	0	0	0	X	1	1	2,0	5º
Roberto P do Ó	6	0	0	0	0	0	X	1	1,0	6º
Cleandro C G Fº	7	0	0	0	0	0	0	X	0,0	7º

TT - 07/01	Nº	1	2	3	4	5	6	7	Pts.	Clas.
Hamilton J C P	1	X	=	=	1	1	1	1	5,0	1º
Dayan K Deste	2	=	X	=	1	1	1	1	5,0	1º
Walter Gaspar	3	=	=	X	=	1	1	1	4,5	3º
M A N Gomes	4	0	0	=	X	=	1	1	3,0	4º
Jeferson L M	5	0	0	0	=	X	1	1	2,5	5º
C R S Barbosa	6	0	0	0	0	0	X	1	1,0	6º
M A M Gutierrez	7	0	0	0	0	0	0	X	0,0	7º

TT - 07/04	Nº	1	2	3	4	5	6	7	Pts.	Clas.
Otávio A Araújo	1	X	=	1	=	1	1	-	4,0	1º
Sérgio L M Lisboa	2	=	X	=	1	=	=	-	3,0	2º
Luiz P Rovanet	3	0	=	X	1	=	1	-	3,0	3º
Victor de P P	4	=	0	0	X	1	1	-	2,5	4º
Antonio P Serra	5	0	=	=	0	X	1	-	2,0	5º
R M Fuzishawa	6	0	=	0	0	0	X	-	0,5	6º
Juarez R Belém Jr	7	-	-	-	-	-	-	X	IC	7º

TT - 10/03	Nº	1	2	3	4	5	6	7	Pts.	Clas.
Romualdo L P O	1	X	0	1	1	1	1	1	5,0	1º
Marcos C de A	2	1	X	=	0	1	0	1	3,5	2º
Marcio B de O	3	0	=	X	=	1	=	1	3,5	3º
Edson N Duarte	4	0	1	=	X	0	1	1	3,5	3º
Dirceu Cleto Jr	5	0	0	0	1	X	1	1	3,0	4º
Edmundo Z Fº	6	0	1	=	0	0	X	1	2,5	5º
Givanildo J de A	7	0	0	0	0	0	0	X	0,0	6º

Cartões Postais do CXEB

Já temos novamente em estoque os cartões postais do CXEB, aprovados pelos Correios, bastante usados em competições internacionais. São vendidos em lotes de 100 unidades, por 40 TPS, já incluídas as despesas de remessa. Pedidos para José Gilberto Meireles (Praça Padre Luiz Balmes, 140 - 12120 Tremembé SP).

TORNEIOS TEMÁTICOS - SÉRIE "T U"

Diretor: Mostafá Abdel Samie Abdel Fattah
R. Prof. Arnaldo Semeraro, 1011 - Bl.4 - Apt 43
04184-000 - São Paulo - SP

TU/01-Gr 01 - Esdras 0 Tórtora - Dirceu 1 Edson
TU/01-Gr 02 - Prado 0 Hérmán - Hérmán 1 Caldeira - Caldeira 1 Prado.
TU/01-Gr 03 - Renê Einstein D.A. Aprígio abandona.
TU/02-Gr 01 - Kurita 0 Aguilar - Labegaliní 0 Kurita - Tórtora 0 Bertolucci.
TU/02-Gr 03 - Iramina 0,5 Madeira - Prado 0,5 Mendes - Torres 1 Prado.
TU/04-Gr 01 - Dogeval 1 Antunez - Dogeval 0 Dutra.
TU/04-Gr 02 - Encerrado.
TU/04-Gr 04 - Encerrado.

TU - 04/02	Nº	1	2	3	4	5	6	7	Pts.	Clas.
Cleber M de H	1	X	1	=	1	1	1	1	5,5	1º
Léo P de Andrade	2	0	X	=	1	1	1	1	4,5	2º
Antonio P P Neto	3	=	=	X	0	1	1	1	4,0	3º
R M Fuzishawa	4	0	0	1	X	0	=	1	2,5	4º
Gregório Raci	5	0	0	0	1	X	1	0	2,0	5º
A L Labegaliní	6	0	0	0	=	0	X	1	1,5	6º
Cleandro C G Fº	7	0	0	0	0	1	0	X	1	7º

TU - 04/04	Nº	1	2	3	4	5	6	7	Pts.	Clas.
P C Aguilar	1	X	1	1	1	1	1	1	6	1º
Otávio A Araújo	2	0	X	1	1	1	1	1	5	2º
Wagner R Lara	3	0	0	X	1	=	1	1	3,5	3º
Cláudio R Vigna	4	0	0	0	X	1	1	1	3	4º
João Durço	5	0	0	=	0	X	1	1	2,5	5º
Amor Serafim Jr	6	0	0	0	0	0	X	0	ABD	-
M L Massardi	7	0	0	0	0	0	0	X	ABD	-

TU/04-Gr 05 - Gonzalez 0 Iramina - Gonzalez 0 Vieira.
TU/04-Gr 06 - Serafim 0 Manoel.
TU/04-Gr 07 - Ferraz 0,5 Braz.
TU/04-Gr 08 - Freitas 0 Coelho - Freitas 0 Lara - Rosa 1 Freitas - Rosa 1 Lara - Coelho 1 Ivo - Lara 0 Márcio - Lara 0 Costa.
TU/05-Gr 01 - Dirceu 1 Ivan.
TU/05-Gr 02 - Bertolucci 0 Vieira.
TU/06-Gr 01 - Melo 0 Pimenta.
TU/06-Gr 02 - Moraes 1 Durço - Cappellini 1 Durço - Durço 0,5 Gonzalez - Aylton 1 Durço.
TU/06-Gr 03 - Dogeval 0,5 Gonzalez - Manoel 1 Gonzalez.
TU/08-Gr 01 - Edmundo 0,5 Gonzalez.
TU/09-Gr 01 - Santos 1 Abdías - Abdías 0,5 Capuci.
TU 91/"B"-Gr 01 - Edson 0,5 Koatz - Gonzalez 1 Mendes - Fuzishawa 0 Gonzalez.

TORNEIOS TEMÁTICOS - SÉRIE "T U"

Diretor: Edson Nogueira Duarte
Rua Malavazzi, 668
13140-000 - Paulínia - SP

TU 07-Gr 01 - Fernando 1 Demétrio.
TU 07-Gr 03 - Renato 1 Hamilton.
TU 07-Gr 04 - Rosa 1 Freitas.
TU 08-Gr 02 - Rubens 0 Ivan - Rubens 0 Alexandre - Ivan 0,5 Alfredo - Dirceu 1 Alfredo.
TU 09-Gr 02 - Fernando 1 Durço - Otávio 1 Fernando.
TU 09-Gr 03 - João Manoel 1 Aluzio - Aluzio 0

João Paulo - Willian 0 Aluzio - João Manoel 1 João Paulo - João Manoel 1 Rafael - João Paulo 0 Willian.

TU 10-Gr 01 - Isidro 0,5 Pedro - Edmundo 0,5 Esteves - Pedro 1 Edmundo.

TU 10-Gr 03 - Fernando 1 Durço - Fernando 1 Meyr - Renê Einstein D.A. Aprígio eliminado.

TU 91A-Gr 01 - Carlos 0 Ulde - Paulo 0,5 André.
TU 91A-Gr 02 - Renê Einstein D.A. Aprígio eliminado.

TU 91B-Gr 02 - Aurélio 1 Leite - Passos 0 Coelho - Bowman 1 Coelho - Leite 0,5 Mingone.

TORNEIOS TEMÁTICOS - SÉRIE "T V"

Diretor: Gerardo Avellan
Caixa Postal 2025
30161-970 - Belo Horizonte - MG

TV/04-Gr 01 - Silva 0 Ferri.
TV/07-Gr 01 - Barros 0 Fieri - Barros 0 Santos - Barros 0 Vieira.

GRUPOS FORMADOS

TV/04-Gr 01 - Isidro Baleroni - Mário Simulite Soares - Aluzio Bento da Silva - Richard Mitsuo Fuzishawa - José Maia Freitas - Elson Marinho Ferri - Moacir Luiz Straub.
TV/07-Gr 01 - Marco Antônio Salles de Barros - Alexandre Letizio Vieira - Edmilson Batista de Li-

ma - Isaac Pedroso Fieri - Renato Penteado Grimaldi - Armando José Bueno dos Santos - Roberto Pontes do Ó.

TV/08-Gr 01 - Walberto Wagne Henrique da Silva - Roberto Silva Lessa Feitosa - João Paulo Correia Lima - Mário Simulite Soares - Aluzio Bento da Silva - Ado Calsing - José Leite de Mesquita.

TV/08-Gr 02 - Alexandre Letizio Vieira - José Maia Freitas - Tomaz de Aquino Petraglia - Luiz Fernando do Carmo - João Carlos Pereira Zanetti - Gérson de Souza Baptista - Roberto Pontes do Ó.

TV/10-Gr 01 - Mário Simulite Soares - José Raimundo Pereira Gomes - Alexandre Letizio Vieira - Luiz Fernando do Carmo - Paulo César Celestino - Isaac Pedroso Fieri - Nilson Eloy Pimenta.

NOVO CEP - Comuniquem as alterações

Até o mês de agosto/92, segundo a EBCT, os CEPs de todas as correspondências que transitam no país, deverão estar de acordo com o Guia Postal Brasileiro, 8ª edição, 1992.

Como o Setor de Cadastro não tem condições de fazer a alteração automática para todos os sócios, É NECESSÁRIO QUE TODOS COMUNIQUEM O SEU NOVO CEP ao nosso Tesoureiro (Nelson Bertolucci - Caixa Postal 73 - 11740-000 - Itanhaém SP).

A única alteração feita no arquivo do cadastro dos associados, no campo do CEP, foi a inclusão de "-000" em todos os registros, já adaptando-o ao novo formato. Entretanto, isso não significou alteração alguma e a informação correta ao Clube, aos seus diretores e parceiros é fundamental para a eficiência dos serviços dos Correios

TORNEIOS DE CLASSIFICAÇÃO

CATEGORIA SUPERIOR - TC/S

Diretor: Soultiro Futida

Rua Coronel Quirino, 910 - apto. 44

13025-001 - Campinas - SP

TC/S - 0004 - Abdias 0 Baena - Abdias 0,5 Garmatz - Aguiar 0 Abdias - Pavan 0 Baena - Baena 1 Garmatz - Aguiar 0 Garmatz - Garmatz 1 Pavan - Aguiar 0 Baena.

TC/S - 0005 - Edmundo 1 Willy - Willy 0,5 Machado - Edmundo 1 Bertrand (art.21) - Barros 0 Bertrand - Bertrand 0 Willy - Éboli 0 Nêvio - Baena 0 Nêvio - Nêvio 1 Bertrand - Marcos 0 Nêvio - Vitor 0,5 Baena.

TC/S - 0006 - Alvim 0,5 Marcos - Marcos 1 Ernesto - Marcos 1 Fábio - Ernesto 1 Fábio - Fábio 1 Alvim - Fábio 0,5 Costa - Kover 0,5 Alvim - Edmundo 0,5 Alvim - Alvim 1 Ernesto - Kover 0 Marcos - Ernesto 0,5 Kover.

TC/S - 0007 - Baptista 0 Edison - Darley 0 Marcos - Abreu 1 Barros (art.21) - Laudelino 0 Marcos - Laudelino 0,5 Darley - Sérgio 0,5 Laudelino - Laudelino 0 Romeu - Marcos 0 Baptista - Darley 1 Baptista.

TC/S - 0008 - Ernesto 0 Geraldo - Alberto 0,5 Kover - Ernesto 1 Kover - Cássio 0 Milton - Geraldo 0 Marchevski - Nêris 0 Milton - Ernesto 1 Lauro - Nêris 0 Cássio - Nêris 1 Ernesto - Milton 0 Alberto - Milton 0 Abreu - Cássio 0 Geraldo - Kover 1 Abreu.

TC/S - 0009 - Tudella 0 Backes - Baptista 0,5 Lauro - Alberto 0,5 Feitosa - Alberto 1 Kover - Edilson 0 Kover.

TC/S - 0010 - Marcos 1 Laudelino.

CATEGORIA ESPECIAL - TC/E

Diretor: Soultiro Futida

Rua Coronel Quirino, 910 - apto. 44

13025-001 - Campinas - SP

TC/E-0139 - Raposo 1 Roberto (art.33) - Clayton 0x0 Roberto (art. 33) - Encerrado-Classificados: Paulo Rúbio Leite Bastos e Antônio Carlos Raposo.

TC - E - 0139	Nº	1	2	3	4	5	6	7	Pts.	Clas.
P.R. Bastos	1	X	=	1	1	1	1	1	5,5	1º
A.C. Raposo	2	=	X	=	=	1	1	1	4,5	2º
L.A. Guimarães	3	0	=	X	=	1	1	1	4,0	3º
Clayton Lagrotti	4	0	=	=	X	0	1	1	3,0	4º
Roberto Valeiko	5	0	0	0	0	X	1	1	2,0	5º
Luz P. Rovaneit	6	0	0	0	0	0	X	1	1,0	6º
Mário S. Soares	7	0	0	0	0	0	0	X	0	7º

TC/E-0140 - Fontenelle 1 Fábio - Célio 1 Fábio - Fábio 0 Dácio - Haroldo 0 Fábio (art.33) - Alcindo 1 Haroldo (art.33).

TC/E-0141 - Barbosa 0,5 Alair - Arthur 0,5 Alcindo - Barbosa 0,5 Alcindo - Bruno Muller Junior abandona - Encerrado-Classificado: Arthur Monteiro.

TC - E - 0141	Nº	1	2	3	4	5	6	7	Pts.	Clas.
Arthur Monteiro	1	X	=	1	1	=	1	1	5,0	1º
R.E. Barbosa	2	=	X	0	1	=	=	1	3,5	2º
O.M. Queiroz Fº	3	0	1	X	0	=	1	1	3,5	2º
José K. Nishiyama	4	0	0	1	X	=	1	1	3,5	2º
Alcindo Bastos Fº	5	=	=	=	=	X	0	1	3,0	5º
Alair F. Martins	6	0	=	0	0	1	X	1	2,5	6º
Bruno Müller Jr	7	0	0	0	0	0	0	X	0	7º

TC/E-0142 - Alair 0,5 Amorim - Marcello 1 Amorim - Melo 0 Rodrigues.

TC/E-0143 - Cenjor 0,5 Alair.

TC/E-0144 - Alves 0 Malachini - Penna 1 Alves - Malachini 0,5 Penna - Bruno 0,5 Urquiza - Alves 1 Bruno - Juarez 1 Malachini - Malachini 0,5 Urquiza.

TC/E-0145 - Bruno 0,5 Amorim - Teófilo 1 Célio.

TC/E-0146 - Barbosa 0,5 Clayton - Amorim 0 Barbosa - Penna 1 Fausto - Penna 1 Denis - Amorim 0,5 Penna.

TC/E-0147 - Jair Vicente Domingues eliminado (art.23) - Fausto 1 Pádua - Rodrigues 1 Kenji - Rodrigues 1 Jair.

TC/E-0148 - Denis Moreira Leite eliminado (art.23) - Denis 0 Lima (art.21) - Marcos 0 Soares.

TC/E-0149 - Denis Moreira Leite eliminado (art.23).

TC/E-0150 - Romero Rabelo Mesquita abandona - Antônio Coelho 1 Clayton.

TC/E-0151 - Mário 1 Arthur - Arthur 1 Gomes.

TC/E-0152 - Adriano 0,5 Antônio Coelho.

TC/E-0153 - Adevalques José Ferrelra abandona - Lauro 1 Passos.

TC/E-0154 - Adevalques José Ferreira abandona - Wilson 1 Farias - J. Bosco 1 Maia - Maia 0 Nazir.

TC/E-0155 - Eric 0 Lauro - Lauro 1 J. Bosco.

TC/E-0156 - Aroldo 0 Aguiar - Mendes 0 Aguiar.

TC/E-0157 - Penna 0 Rolif.

TC/E-0158 - Gomes 0 Ribamar.

TC/E-0159 - Rosa 1 Celso.

TC/E-0161 - Valdemir de Paula Barbosa, Jonas Paes Landahl e João Carlos Machado da Luz inscrições canceladas.

TC/E-0162 - Valdemir de Paula Barbosa inscrição cancelada.

TC/E-0163 - Gilmar Cardona Bueno inscrição cancelada.

GRUPOS FORMADOS

TC/E-0164 - Ivan Marques da Silva - Mostafá Abdel Samie A. Fattah - Jorge Luiz Neves Passos -

Jorge de Sá Cavalcanti - Daniel Carr de Muzio - José de Anchieta Antas - Antônio Carlos Puley.
TC/E-0165 - Edson Nogueira Duarte - Antônio Carlos Alves - Osvaldo Martins de Queiroz Filho - Alair Franco Martins - Carlos Alberto de Campos - José de Anchieta Antas - Ivan Marques da Silva.

TC - I - PRIMEIRA CATEGORIA

GRUPOS 0446 a 0460

Diretor: Paulo Antônio Ferreira
Rua Com. Remo Cezaroni, 215
12243 - São José dos Campos - SP

GRUPO 0446 - Agenor 1 Paravato - Gasparino 1 Hill - Hamilton 0 Agenor - Hamilton 0,5 Paravato.
GRUPO 0447 - Valério Brusamolim eliminado (art.23) - Hélio 0,5 Dario - Hélio 1 Paravato.
GRUPO 0449 - Otávio 0,5 Gasparino.

GRUPO 0450 - Palmerim Soares de Sá eliminado (art.23).

GRUPO 0452 - Ailton 1 André.

GRUPO 0453 - Massardi 1 Mendonça.

GRUPO 0454 - Zeituni 1 Lupion - Luiz 1 Zeituni.

GRUPO 0455 - Joaquim Apolinário Vital eliminado (art.23).

GRUPO 0457 - Joaquim Apolinário Vital eliminado (art.23) - Chang Myun Kim abandona.

GRUPO 0458 - Joaquim Apolinário Vital eliminado (art.23).

TC - II - SEGUNDA CATEGORIA

GRUPOS 0571 a 0610

Diretor: Celso Luiz da Silva
Av. Glaycon de Paiva, 56
69300 - Boa Vista - RR

GRUPO 0588 - João Clóvis 0,5 Antônio Carlos (art.33.a) - Edson Takeyama Miyahara eliminado (art.23) - Encerrado - Classificados: João Linneu do A. Prado Filho, Antônio Carlos Domeniconi e João Clóvis Thomaz.

GRUPO 0589 - Valdeci 0,5 Carlos (art.33.a) - Ozenildo 0,5 Flávio (art.33.a) - Encerrado - Classificados: João Linneu do A. Prado Filho e Sérgio Luiz de Souza.

GRUPO 0590 - Ivo 1 Edson - Edson 0,5 Heitor (art.33.a) - Encerrado - Classificados: Sérgio Eduardo Herman e Ramon Cid Diaz.

GRUPO 0592 - Leandro 0,5 Márcio - Cherubino 0,5 Márcio - Antônio Serrano Bezerra Neto eliminado (art.23) - Encerrado - Classificados: Shimson Gunter Schott e Cherubino de Santana Colares.

GRUPO 0594 - Richard 0,5 Renato - José Carlos 0,5 Renato - Marco Aurélio Oliveira Galvão aban-

dona - Encerrado - Classificados: Renato Gossner e Sérgio Yoshioka.

GRUPO 0597 - José Roberto 0,5 Aldrin (art.33.a) - José Hermano S. Schonnenber eliminados (art.23)

- Encerrado - Classificados: José Luiz Paravato e José Roberto Feitosa.

GRUPO 0598 - Carlos Rodolfo Ferreira eliminado e Sidnei Eustáquio Ramos Rabelo eliminados (art.23) - Gilson 1 Gilmar - Encerrado - Classificados: Gilson Luiz Ronsani e Henri Apolônio de Almeida.

GRUPO 0602 - Edson 0 Ivan (art.23) - Marcos Valério Rocha de Oliveira eliminado (art.23) - Carlos Alberto Souza Cardoso abandona - Encerrado - Classificados: Álvaro Machado Filho e Nélson Lopes da Silva.

GRUPO 0603 - Arlei 0 Georges - Hércio 0,5 Arlei - Deraldo 1 Wilson.

GRUPO 0604 - Mário 1 Sebastião - Sebastião 0 Alves.

GRUPO 0605 - Oséas 0 André - Fernando 1 Oséas - Oséas 0 Ivo - Paulo 0 Fernando.

GRUPO 0606 - Haroldo 1 Oséas.

GRUPO 0607 - Cezar 0,5 Pedro.

GRUPO 0608 - Etevaldo 1 Pedro (art.23) - Marcos

Paulo Miranda de Souza eliminado (art.23).

GRUPO 0609 - Gregório 1 Francisco - Auréio 1 Francisco - Francisco O Jorge.

GRUPO 0610 - Luiz O Maia - Luiz 1 Ricardo - Marcelo Rosa dos Santos e Janir Jesse Soares Gonçalves abandonam - Encerrado - Classificados: Luiz Osório Pereira Rosa Moro e Ivan Barros Santos

TC - II - 0588	Nº	1	2	3	4	5	6	7	Pts.	Clas.	SB
João I A P Fº	1	X	1	1	1	1	1	1	6,0	1º	
A C Domeniconi	2	0	X	=	1	1	1	1	4,5	2º	8,25
J C Thomaz	3	0	=	X	1	1	1	1	4,5	2º	8,25
H T Izquierdo	4	0	0	0	X	1	1	1	3,0	4º	
F T Miyahara	5	0	0	0	0	X	1	1	2,0	5º	
H A Rabelo	6	0	0	0	0	0	X	1	1,0	6º	
A B Borten	7	0	0	0	0	0	0	X	0,0	7º	

TC - II - 0589	Nº	1	2	3	4	5	6	7	Pts.	Clas.	SB
João Linneu A P Fº	1	X	1	1	1	1	1	1	6,0	1º	
Sergio Luiz de Souza	2	0	X	=	1	1	1	1	4,5	2º	
Valdeci S Ferraz	3	0	0	X	1	=	1	1	3,5	3º	
Ilavio Ferreira Reis	4	0	0	0	X	0	=	1	2,0	4º	4,25
Carlos R D Towkan	5	0	0	=	1	X	=	0	2,0	5º	3,75
Ozenildo J da Costa	6	0	0	0	=	=	X	1	2,0	6º	3,0
Claudio P Cordeiro	7	0	0	0	1	0	0	X	1,0	7º	

TC - II - 0590	Nº	1	2	3	4	5	6	7	Pts.	Clas.	SB
Sergio C Herman	1	X	=	1	1	1	1	1	5,0	1º	
Ramon Cid Diaz	2	=	X	=	1	1	1	1	4,5	2º	
Edson A Mingone	3	=	=	X	=	1	0	1	3,5	3º	
Heitor L C Silva	4	0	=	=	X	1	0	1	3,0	4º	7,0
Ivo Ianni	5	0	0	1	0	X	1	1	3,0	5º	6,5
Jose L Marchetti	6	0	0	0	1	0	X	1	2,0	6º	
Luiz G da Costa	7	0	0	0	0	0	0	X	0,0	7º	

TC - II - 0592	Nº	1	2	3	4	5	6	7	Pts.	Clas.	SB
S G Schott	1	X	1	1	1	1	1	1	5,0	1º	
C S Colares	2	0	X	=	1	1	1	1	3,5	2º	
M A Albuquerque	3	0	=	X	=	1	1	1	3,0	3º	
L B Holanda	4	0	0	=	X	1	1	1	2,5	4º	
Vandir J V J	5	0	0	0	0	X	1	1	1,0	5º	
A S Bezerra Neto	6	0	0	0	0	0	0	X	0,0	6º	
João I Prado Fº	7	-	-	-	-	-	-	X	IC		

TC - II - 0594	Nº	1	2	3	4	5	6	7	Pts.	Clas.	SB
Renato Gossner	1	X	1	=	1	1	=	1	5,0	1º	
Sergio Yoshloka	2	0	X	1	=	1	1	1	4,5	2º	10,25
José C Machado Jr	3	=	0	X	1	1	1	1	4,5	3º	9,5
Raymundo P Souza	4	0	=	0	X	=	=	1	2,5	4º	
Fernando A R P	5	0	0	0	=	X	1	1	2,5	5º	
R M Fuzishawa	6	=	0	0	=	0	X	1	2,0	6º	
Marco A O Galvão	7	0	0	0	0	0	0	X	0,0	7º	

TC - II - 0597	Nº	1	2	3	4	5	6	7	Pts.	Clas.	SB
J L Paravato	1	X	1	1	1	1	1	1	6,0	1º	
J R Feitosa	2	0	X	=	1	1	1	1	4,5	2º	
A L M Barreto	3	0	=	X	=	=	1	1	3,5	3º	
Gilmar B Souza	4	0	0	=	X	1	1	1	3,5	4º	
Oswaldo de Lima	5	0	0	=	0	X	1	1	2,5	5º	
José H S S	6	0	0	0	0	0	X	1	1,0	6º	
Leonardo P Alves	7	0	0	0	0	0	0	X	0,0	7º	

TC - II - 0598	Nº	1	2	3	4	5	6	7	Pts.	Clas.	SB
G L Ronsani	1	X	1	1	1	1	1	1	6,0	1º	
Henri A Almeida	2	0	X	1	1	1	1	1	5,0	2º	
F Vasconcelos	3	0	0	X	1	1	1	1	4,0	3º	
C R Ferreira	4	0	0	0	X	1	1	1	3,0	4º	
Gilmar B Souza	5	0	0	0	0	X	1	1	2,0	5º	
Sidnei E R Rabelo	6	0	0	0	0	0	X	1	1,0	6º	
Itamar B Paignez	7	0	0	0	0	0	0	X	0,0	7º	

TC - II - 0602	Nº	1	2	3	4	5	6	7	Pts.	Clas.	SB
Alvaro M Fº	1	X	=	1	1	1	1	1	5,5	1º	
Nelson L Silva	2	=	X	1	1	1	1	1	5,5	1º	
J G Sanches	3	0	0	X	1	1	1	1	4,0	3º	
Ivan E Dopke	4	0	0	0	X	1	1	1	3,0	4º	
Edson Tavares	5	0	0	0	0	X	1	1	2,0	5º	
C A S Cardoso	6	0	0	0	0	0	X	1	1,0	6º	
M V R Oliveira	7	0	0	0	0	0	0	X	0,0	7º	

TC - II - 0610	Nº	1	2	3	4	5	6	7	Pts.	Clas.	SB
Luiz O P R Moro	1	X	1	0	1	1	1	1	5,0	1º	11,5
Ivan B Santos	2	0	X	1	1	1	1	1	5,0	2º	11,0
Iran Mala Jr	3	1	0	X	=	1	1	1	4,5	3º	
Ricardo I A Perfeto	4	0	0	=	X	1	1	1	3,5	4º	
Janir J S Gonçalves	5	0	0	0	0	X	1	1	2,0	5º	
Edmilson T Silva	6	0	0	0	0	0	X	1	1,0	6º	
Marcelo R dos Santos	7	0	0	0	0	0	0	X	0,0	7º	

GRUPOS 0611 a 0620

Diretor: Paulo César Miranda Machado

Caixa Postal 12082

74210 - Goiânia - GO

GRUPO 0611 - Fábio Perboni eliminado (art.23) - André O Cappellini - Godoy O Ferri - Freitas O Ferri - Ferri 0,5 Cappellini - Encerrado - Classificados : Elson Marino Ferri e Elson da Silva Godoi.

GRUPO 0613 - Silva O Mingone - Santos O Mingone - Silva O Almeida - Fuzishawa 1 Silva - Fuzishawa O Almeida - Santos 1 Silva.

GRUPO 0614 - Cruz O Marti - Almeida 1 Cruz - Cruz O Tortoza - Gonçalves 1 Cruz - Cruz O Sanches - Sanches 1 Tortoza - Gonçalves O Sanches.

GRUPO 0615 - Miguel Ângelo Montanhaur e Geraldo Magela Cruz eliminados (art.23).

GRUPO 0616 - Fernandes O Gomes - Lara O Gomes - Gomes O Vigna - Gomes 1 Souza - Vigna O Souza - Vigna 1 Fernandes.

GRUPO 0617 - Antônio de Oliveira Brito eliminado (art.23) - Both O Machado - Poccai O Fernandes - Both 0,5 Silva - Machado 0,5 Poccai - Rodrigues O Both - Fernandes O Machado - Silva 1 Rodrigues.

GRUPO 0618 - Maronese O Gerhardt - Maronese 1 Sanches.

GRUPO 0619 - Rodrigues 0,5 Pacheco - Silva O Rodrigues - Yasuda 1 Silva.

GRUPO 0620 - Both 0,5 Maronese - Maronese 1 Menezes - Carvalho O Maronese.

GRUPOS 0621 a 0640

Diretor: Manoel Odival de Oliveira Búrgio

Rua Cel.Manoel Py, 204 - Aptº 106

90550-040 - Porto Alegre - RS

GRUPO 0621 - Suedi O Pavão - Harley O Nelson - Nelson 1 William - Pavão O Nelson - Ernani

Schneider abandona.

GRUPO 0622 - Suedi O Madjarof - René E.D. Aprígio, Antônio de Oliveira Brito e Diécio F. Silva eliminados (art.23) - Garcia O Madjarof.

GRUPO 0623 - Antônio de Oliveira Brito eliminado (art.23).

GRUPO 0624 - Ricardo Bowman Filho abandona - Alberto R. dos Anjos eliminado (art.23) - Bustoroff 1 Aécio - Durval 1 Aécio - Stolfo O Aécio - Stolfo O Artur.

GRUPO 0625 - Marco Aurélio 0,5 Edimilson - Adriano 0,5 Marco Aurélio - Adriano O Edimilson - Adriano 0,5 Claudivan - Claudivan O Marco Aurélio - Cavalheiro O Adriano.

GRUPO 0626 - Artur O Rogério - Rigolon 1 Claudivan - Mendes O Albuquerque - Rogério O Rigolon - Rogério O Vidal - Claudivan 0,5 Rogério - Mendes O Rigolon - Artur O Vidal - Vidal 1 Hélio - Rogério 0,5 Mendes - Albuquerque 1 Artur - Albuquerque 1 Claudivan.

GRUPO 0627 - Gervásio 1 Mendes - Mendes 1 Esther - Gervásio 1 Esther - Mendes 1 Arbex.

GRUPO 0628 - Mendes 1 Eduardo - Mendes O Gerson - Mateus O Mendes.

GRUPO 0629 - Carlos A.T.Freitas eliminado (art.23).

GRUPO 0630 - Fábio Ricardo David abandona - Gomes 1 Carvalho - Carvalho O Dorival.

GRUPO 0631 - Ênio O Camargo - Geraldo 0,5 Borges.

GRUPO 0632 - Anibal 1 Menezes - M.Helena 1 Victor Hugo.

GRUPO 0633 - Fábio Perboni e André A. Costa eliminados (art.23).

GRUPO 0634 - Max Ting abandona - Amauri 1 Durço.

GRUPO 0635 - Daniel N.A.Aprígio eliminado (art.23).

GRUPO 0636 - Miguel Pereira Neto abandona.

GRUPO 0639 - André Rocha O Valdeci.

GRUPO 0640 - Garcia O Blumm.

INFORME DO SETOR DE RATING

Alfredo Carlos Soares Dutra Neto - Caixa Postal 111 - São Sebastião - SP - 11600-000

Adiamento da publicação do IX - RAR.

Por motivos de força maior, os cálculos não puderam ser feitos e, consequentemente, não estamos publicando nesta edição o IX - Relatório Anual do Rating.

Esperamos fazer a divulgação na edição de setembro próximo.

TC - III - TERCEIRA CATEGORIA

GRUPOS 0281 a 0320

Diretor: Vanderlei O. Fernandes
Caixa Postal 142
68447 - Nova Barcarena - PA

GRUPO 0307 - Janos Zenor Stankiewicz eliminado (art.23) - Encerrado - Classificados: Jaime Luiz Henkes e Sérgio Murilo Mendes Cunha.

GRUPO 0308 - José Luiz 1 Francisco - Encerrado - Classificados: Milton Akira Kiyotani e Gerardo Avellan.

GRUPO 0313 - Herbert 1 Nilton - Fernando Castellar eliminado (art.23) - Encerrado - Classificados: Herbert Nogueira Duarte e Nilton Silva Oliveira.

GRUPO 0314 - Herbert 0 Vital - Élio 0 Vital - Falconi 1 Herbert.

GRUPO 0317 - Cornélio 1 Antunes - Cornélio 0,5 Cláudio - Cláudio 0 Sérgio - Marcellino 0 Antunes - Marcellino 0 Sérgio.

GRUPO 0319 - Thiago 0 Eriberto - Nair 0 Eriberto.

GRUPO 0320 - Gandalf 0 Hilton - Nomura 0 Moreno - Gandalf 0,5 Moreno.

TC - III - 0307	Nº	1	2	3	4	5	6	7	Pts.	Clas.
Jaime L Henkes	1	X	1	1	1	1	1	1	6,0	1º
S M M Cunha	2	0	X	1	1	1	1	1	5,0	2º
Ivo A de Castro	3	0	0	X	1	1	1	1	4,0	3º
J Z Stankiewicz	4	0	0	0	X	1	1	1	3,0	4º
Alan R C Ferreira	5	0	0	0	0	X	1	1	2,0	5º
M Hermoso	6	0	0	0	0	0	X	1	1,0	6º
Gilmar R Gomes	7	0	0	0	0	0	0	X	0,0	7º

TC - III - 0308	Nº	1	2	3	4	5	6	7	Pts.	Clas.
Milton A K	1	X	1	1	1	1	=	1	5,5	1º
Gerardo Avellan	2	0	X	1	1	1	1	1	5,0	2º
José I C da Silva	3	0	0	X	1	1	1	1	4,0	3º
Francisco M Neto	4	0	0	0	X	1	1	1	3,0	4º
Ivo A de Castro	5	0	0	0	0	X	1	1	2,0	5º
Carlos E K M A	6	=	0	0	0	0	X	1	1,5	6º
Genoi Faria	7	0	0	0	0	0	0	X	0,0	7º

TC - III - 0313	Nº	1	2	3	4	5	6	7	Pts.	Clas.
Herbert N Duarte	1	X	1	1	1	1	1	1	6,0	1º
Nilton S Oliveira	2	0	X	1	1	1	1	1	5,0	2º
Fábio Favarsani	3	0	0	X	1	1	1	1	4,0	3º
Aval R de Holanda	4	0	0	0	X	1	1	1	3,0	4º
F Castellar	5	0	0	0	0	X	1	1	2,0	5º
R C de Castro	6	0	0	0	0	0	X	1	1,0	6º
J P R Mendes	7	0	0	0	0	0	0	X	0,0	7º

GRUPOS 0321 a 0340

Diretor: Romeu Edgar Mundstock
Av. Diogo Corrêa de Sande, 421
05862-160 - São Paulo - SP

GRUPO 0321 - Welfton 0 Mário.

GRUPO 0322 - Pavan 0 Baleroni.

GRUPO 0323 - Predebon 0 Hamilton.

GRUPO 0324 - Milton Antônio Crispin eliminado (art.23) - Encerrado - Classificados: Dirceu Cleto Junior e Norivaldo de Oliveira.

GRUPO 0325 - Christian 0 Norivaldo - Norivaldo 1 Antônio - Norivaldo 0,5 Masson - Antônio 1 Christian - Encerrado - Classificados: Norivaldo de Oliveira e Euclides Masson.

GRUPO 0326 - Fuji 0 William - William 0 Hélio - William 0,5 Cleto.

GRUPO 0327 - Coelho 0,5 Cleto.

GRUPO 0328 - Afonso 1 Roberto.

GRUPO 0331 - Marco 1 Moisés - Marco 1 Francisco - Moreno 1 Francisco.

GRUPO 0332 - Rogério da Silveira Leal e Clésio Mello de Castro eliminados (art 23) - Alexandre Pandolpho Minassa abandona - Rui 0 Cristovam - Raimundo 1 Cristovam - Encerrado - Classificados: José Raimundo Pereira Gomes e Cristovam Vilhena Lisboa.

GRUPO 0333 - Cristovam 0 Olinto - Araújo 0 Cristovam - Cristovam 1 Oscar - Flávio 0 Cristovam - Oscar 1 Araújo - Kawauche 1 Olinto - Kawauche 1 Oscar.

GRUPO 0335 - Oliveira 0 Antônio.

GRUPO 0336 - Menossi 1 Coutinho - Moisés 0 Torre.

GRUPO 0337 - Júlio César Barbosa Cibalde e Antônio Ricardo V. Schmidt eliminados (art 23).

GRUPO 0339 - Emerson Maia Damasceno eliminado (art 23) - Eliezer 1 Glaucio.

TC - III - 0324	Nº	1	2	3	4	5	6	7	Pts.	Clas.	SB
Dirceu Cleto Jr	1	X	1	0	1	1	1	1	5,0	1º	12
Norivaldo de Oliveira	2	0	X	1	1	1	1	1	5,0	2º	11
Milton A Crispim	3	1	0	X	0	1	1	1	4,0	3º	8
Elio Berdaky	4	0	0	1	X	1	1	1	4,0	4º	7
Ricardo A Marra	5	0	0	0	0	X	1	1	2,0	5º	
Sergio A Velloso	6	0	0	0	0	0	X	1	1,0	6º	
Paulo A S Valero	7	0	0	0	0	0	0	X	0,0	7º	

TC - III - 0325	Nº	1	2	3	4	5	6	7	Pts.	Clas.	SB
Norivaldo de O	1	X	1	1	1	1	1	-	4,5	1º	8,25
Euclydes Masson	2	-	X	1	1	1	1	-	4,5	1º	8,25
Antonio R Ribeiro	3	0	0	X	1	1	1	-	3,0	3º	
C A Carlsen	4	0	0	0	X	1	1	-	2,0	4º	
M L de Medeiros	5	0	0	0	0	X	1	-	1,0	5º	
H Hermann	6	0	0	0	0	0	X	-	0,0	6º	
Lorwan A M Fº	7	-	-	-	-	-	-	X	IC		

TC - III - 0332	Nº	1	2	3	4	5	6	7	Pts.	Clas.
José R P Gomes	1	X	1	1	1	1	1	1	5,0	1º
Cristovam V L	2	0	X	1	1	1	1	1	4,0	2º
Rui G Oliveira Jr	3	0	0	X	1	1	1	1	3,0	3º
A P Minassa	4	0	0	0	X	1	1	1	2,0	4º
C M de Castro	5	0	0	0	0	X	1	1	1,0	5º
R da S Leal	6	0	0	0	0	0	X	1	0,0	6º
Kenio M C Silva	7	-	-	-	-	-	-	X	IC	

GRUPOS 0341 a 0350

Diretor: José Victor L. Janzantti

Rua José Rossi, 994

14900 - Itápolis - SP

GRUPO 0341 - Senra O Campos - Senra O Pontes - Senra O Márcio - Mariovaldo 1 Senra - Gomes 1 Senra - Pereira 1 Senra - Gomes 1 Pontes - Mariovaldo O Pontes - Mariovaldo O Márcio - Campos 1 Mariovaldo - Gomes 1 Mariovaldo - Pereira 1 Mariovaldo.

GRUPO 0342 - Leonardo O Cassandra - Leonardo O Seixas - Leonardo O Vieira - Edson 1 Leonardo - Cássio 1 Leonardo - Amorim 1 Leonardo.

GRUPO 0345 - Silvio O Lara - Silvio O Marco - Silvio O Rosângela - Regis 1 Silvio - José 1 Silvio - Coca 1 Silvio.

GRUPOS FORMADOS

GRUPO 0341 - Fernando Luiz Coelho Senra - Roberto Camargo Campos - Mariovaldo Inocêncio da Silva - Roberto Pontes do Ó - Gregório Arcanjo Gomes - William Márcio Coelho - Joaquim Francisco Pereira.

GRUPO 0342 - Leonardo Coelho Senra - Cassandra Carmo de Lima Veras - Cássio Rabelo Talassi - José Tomás Vieira dos Santos - Edson Luis Moreira Sarmento Filho - Adriano Luis da Rocha Seixas - José Edison de Amorim.

GRUPO 0343 - José Tomás Vieira dos Santos - Hugo Gonçalves Valença - João Francisco G. de Almeida - Roberto Pontes do Ó - Rodrigo Casagrande Tango - Luis Fernando Datora - Dalton Robert Tibúrcio.

GRUPO 0344 - José Wilson de Assis Trida - José Tomás Vieira dos Santos - André Luis Leite Carlos - Wagner Rubens Lara - Roberto Rodrigues - Fernando Antônio Medeiros Camargo - José Francisco Maniscalco.

GRUPO 0345 - Wagner Rubens Lara - Regis A. Faria - Marco Antônio Lavieri - José Derivaldo Macedo - Rosângela Maria Barone - Miguel José Coca da Silva - Sílvio Roberto Rodrigues.

GRUPO 0346 - Gerson Jesus de Faria - Wagner Rubens Lara - Marco Aurélio Lessa Santos - Almar Teixeira Marinho - Luiz Benedito Ortiz - Silvio Luis Ferreira - Célio Marques Dourado.

GRUPO 0347 - Raymundo José Moreira - Marcos Roberto de Oliveira - José Francisco Maniscalco - Flávio Henrique Antunes - Wagner Yoshihiko Okasaki - Júlio Lapertoza Viana - Paulo R. Barbosa Guimarães.

GRUPO 0348 - Renan Moura - André Belo - Francisco Xavier de S. Carvalho - Henrique N. Trigulro - Paulo Ricardo B. Guimarães - José Francisco Maniscalco - Luciano Malta Maia.

GRUPO 0349 - Flávio Enrique Antunes - Luiz Benedito Ortiz - Luciano Augusto Costa Lima - Armando Rodrigues de Lima Filho - João Aparecido de Camargo - Rubens C. do Espírito Santo - Eriberto Araújo de Melo.

GRUPO 0350 - Altino Ganesini - Francisco Motta Neto - Leonardo Kenji R. Kitajima - Mozart de Souza Queiroz - Sílvia Mara M. Bazzo - Joaquim Francisco Pereira - Sarita Costa Dourado.

ALTERAÇÕES DE ENDEREÇOS

Toda e qualquer alteração de endereço deve ser comunicado, de imediato, a todos os parceiros, aos diretores de seus torneios e ao Tesoureiro NELSON BERTOLUCCI (Caixa Postal 73 - Itanhaém - SP - 11740-970), pois deste setor é expedido o comando para alteração das etiquetas endereçadoras utilizadas por nossos setores

PROBLEMAS 33

Diretor: Gerd Giebel - Caixa Postal 169 - São Bento do Sul - SC - 89290

XI CAMPEONATO BRASILEIRO DE SOLUÇÕES / 92 - 93

PROMOÇÃO UNIÃO BRASILEIRA DE PROBLEMISTAS - U B P

LANÇAMENTO / CONVITE - PRÉ-FASE

J. E. Coutinho

"Diário de S. Paulo" - 1970

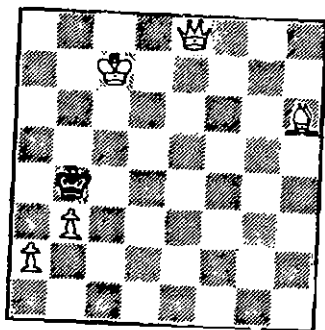

BRANCAS: Rc7, De8, Bh6, Pa2, Pb3. (05 peças).

NEGRAS: Rb4 (01 peça).

/ 2 (Mate em dois lances).

Com a apresentação deste problema a UBP está lançando o 11º CAMPEONATO BRASILEIRO DE SOLUÇÕES, que confere o título oficial de CAMPEÃO BRASILEIRO DE SOLUÇÕES ENXA-

DRÍSTICAS, e o de Vice-Campeão, tendo a satisfação de convidar a todos os solucionistas para participarem deste evento.

Os que remeterem a resposta, ao editor que assina esta seção, no endereço acima, para esta questão da Pré-Fase (é suficiente a indicação do lance "chave", preferivelmente em notação algébrica), incluindo na carta sua Taxa de Inscrição em cheque nominal, ou vale postal, no valor equivalente ao de 20 (vinte) TPS, estarão oficialmente inscritos na prova e receberão, posteriormente, o programa da 1ª Fase (Preliminar) o qual terá 8 (oito) problemas de mate em dois lances, além do Regulamento da Prova.

O prazo para formalizar a inscrição irá até 31 de Agosto de 1992 (carimbo postal), devendo a postagem ser feita diretamente ao endereço do: COORDENADOR GERAL: Gerd Giebel (Caixa Postal 169 - São Bento do Sul - SC - 89290).

Nesta jornada, que além da Pré-Fase envolverá: uma preliminar, uma semifinal e uma final, o coordenador - auxiliar será o Sr. Oswaldo Faria (Guaratinguetá - SP).

O SACRIFÍCIO POSICIONAL

Italo Germano Brasil Travi

Ao contrário do sacrifício tático que traz, quase sempre, resultados imediatos, o sacrifício posicional, nada mais é que a construção de uma nova posição, às vezes de valorização até imperceptível a primeira vista. A idéia deste sacrifício está baseada na possibilidade de desenvolver dinâmica e coordenadamente nossas peças, aumentando consideravelmente suas capacidades, de forma a nos oferecer suficiente compensação pela oferta material.

Nesta lição iremos observar os sacrifícios de dama, em nossos exemplos, para na lição seguinte, analisarmos o sacrifício posicional de outras peças.

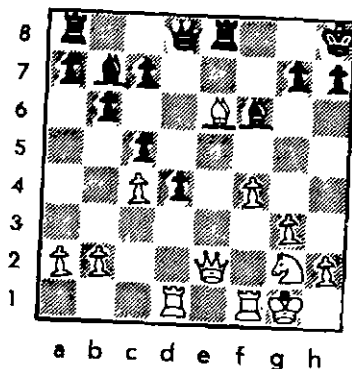

M.Euwe x P.Keres.

Camp. Mundial (1939). 9ª Partida

As brancas acabaram de jogar **22 P4BR** (Com a idéia de seguir depois com **P5B** e **C4B**. Depois da partida, Keres explicou que talvez fosse melhor ter jogado **22 TR1R**, para depois de **22.... B1B**; **23 D4C**, **BxB**; **24 TxB**, **TxT**; **25 DxD**, **D1R**; **26 DxD+**, **TxD**; **27 R1B** e as possibilidades de vitória, por parte das pretas, seriam remotas), **P6DII** (A alavanca. Agora o bispo de **3B** ficará ativo, além da casa **5D** ficar livre. Mas a idéia do jogador das pretas é mais profunda ainda, já que se baseia num sacrifício de dama!); **23 TxP**, **DxT!**; **24 DxD**, **B5D+**; **25 T2B** (Depois de **25 R1T** as brancas ficariam totalmente sem chances, pois as pretas dobrariam suas torres na coluna do rei, penetrando pela 7ª ou 8ª fileira, de acordo com suas possibilidades, ganhando), **TxB** (Se fizermos agora um balanço do sacrifício, verificaremos que as pretas não têm nenhuma dificuldade e que todas as suas peças estão participando ativamente da luta e que seu rei está em total segurança, o que é muito importante também); **26 R1B**, **TD1R!** (Mais forte que **26.... BxT**; **27 RxB**, **TD1R**; **28 C4T** e seria difícil tirar proveito da vantagem; agora se ameaça **BxT**, seguido de **T7R**, ganhando o cavalo); **27 P5B** (Isto custa um peão, mas as brancas não têm o que fazer e querem tornar o rei adversário mais vulnerável), **T4R**; **28 P6B** (As brancas não podem jogar **28 T2D**, devido à: **28.... B5R**; **29 D3C**, **TxP+**; **30 C4B**, **P4CR** e perderiam uma peça. Por outro lado as pretas não podem ganhar diretamente a peça com **28.... BxT**; **29 RxB**, **T7R+**; **30 DxD**, **TxD+**; **31 RxT**, **BxC**; **32 P7B!** (com vitória das brancas), **PxP**; **29 T2D** (Se: **29 TxP**, **BxC+**; **30 RxB**, **T7R+** ganharia uma peça. Após o lance do texto, se as pretas jogarem **29.... B5R**; **30 D3C**, **T4B+**; **31 C4B** e ficaria difícil a concretização do ganho), **B1B** (Com a idéia de "cravar" o cavalo, via **6 T**); **30 C4B**, **T6R** (A jogada que define. Também seria forte **30.... T8R+**; **31 R2C**, **T(1)6R**; **32 D2B**, **B5C**); **31 D1C**, **T6B+**; **32 R2C**, **TxC!** (Agora as pretas eliminaram o único obstáculo e o rei adversário ficará a mercê do "par de bispos" que executarão o ataque final); **33 PxT**, **T1C+**; **34 R3B**, **B5C+** e as brancas abandonaram, já que contra qualquer movimento de rei ganha-se a dama ou dá-se mate.

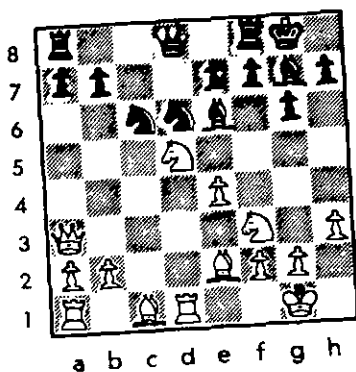

Chegamos a esta posição, quando as brancas acabaram de jogar **17 D3T** (Seria bem melhor que tivessem jogado **17 D3D**, **T1BD**; **18 B5CR!**, com posição nitidamente superior; no entanto, se jogassem: **18 CxP+**, **CxC!**; **19 DxC**, **DxD**; **20 TxD**, **T7B**; **21 B3D**, **BxPC** as pretas estariam bem melhores. Najdorf pensou que agora não havia nada melhor para as pretas do que jogar: **17.... BxC**; **18 PxB**, **C4R**; **19 CxC** e o que deixaria as brancas com o "par de bispos" e com um jogo sem maiores dificuldades, mas agora vêm a surpresa); **17.... CxP!** (Propondo um sacrifício posicional que não pode ser recusado, já que a situação das brancas seria então ainda pior); **18 C6B+**, **CxC**; **19 TxD**, **TRxD** (Resultado da operação: as pretas têm pela dama, um peão, um cavalo e uma torre, o que materialmente, é equivalente, mas a posição de Ragosin não possui pontos fracos, estando em plena liberdade de movimentação o que, por si só, demonstra claramente a correção de critério no sacrifício, não se falando ainda no elemento psicológico: a surpresa); **20 B2D**, **C5R**; **21 B3R** (As brancas quiseram evitar jogar diretamente seu bispo a **3R** pois seu adversário jogaria então **C4D**; entretanto, agora seria melhor jogá-lo a **3B**, o que pelo menos dificultaria a livre movimentação de peças pelo centro do tabuleiro. A posição das brancas torna-se agora uma verdadeira "penela", pois a dama já está na defensiva, ao invés de poder atacar) **C3D**; **22 T1BD**, **C4B**; **23 B4BR**, **B4D** (Deixando o peão do rei livre para avançar, já que ele desempe

nhará um papel importante, na concretização do ataque preto); 24 B4B, BxB; 25 TxB, P4R; 26 B5C (Este bispo ficará perdido na diagonal 1B-D-6TR), T8D+; 27 R2T, P3TR; 28 T1B, T2DI (Evitando a troca, pois a torre preta é mais ativa que a branca e ainda mais quando aliada à sua companheira de 1T. Para as brancas, a troca seria vantajosa, dando inclusive possibilidades boas no final de partida); 29 B3R, P5R (Desalojando o cavalo e aumentando o espaço para as pretas); 30 C1R, T01D; 31 B5B, B4R+I (Criando uma debilidade nas casas brancas, pois se Najdorf permitisse a seu adversário jogar B5B, teriam a sua torre expulsa, com a consequente penetração através de T8D que forçaria o ganho); 32 P3CR, T7DI (Ameaçando simultaneamente: P6R, BxP+ e BxPCD); 33 T2B, BxPC+I; 34 R2C, B4RI (Bem superior a 34..., BxPB devido a 35 BxB, P6R; 36 D3B, TxT; 37 CxT, PxB; 38 RxP e as brancas têm boas possibilidades de empate, pois a dama ficaria bem mais ativa. Com lance do texto, as pretas mantêm a iniciativa); 35 R1B, TxT (Agora as pretas não jogaram o melhor que seria 35..., T8D, ameaçando levar um cavalo a casa 6BR; ocorre que ambos, tanto Najdorf, como Ragozin, estavam premiados pelo tempo. Devido a complexidade da posição também as brancas não jogam o melhor); 36 CxT, T8D+; 37 R2R (É claro que não poderiam jogar 37 R2C pois levariam mate com C5T), T8CD; 38 P4C, T7C; 39 R1D, T8C+; 40 R2D, B3BI (Com a idéia de levar um cavalo a 6B, o que seria mortal para as brancas); 41 BxPT, C4R; 42 D4T, C6B+; 43 R2R, C8C+ (Aqui a partida foi suspensa, sendo que as brancas a abandonaram sem continuar. Elas poderiam jogar ainda, assim: 44 R2D, C6B+; 45 R2R, C3D // Ameaçando C5B e C8C mate //; 46 D7D, C8C+; 47 R3R, T8DI! e seriam obrigadas, de qualquer maneira a abandonar a luta). (0x1)

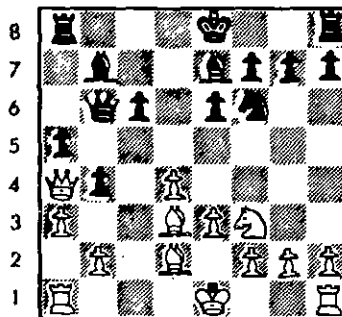

Mayer (BRD) x Langer (DDR) 1970. Postal.

A posição foi obtida após o lance 14..., P4TD (As pretas ameaçam rocar, com o que comprovavam que seu plano de abertura fora acertado; as brancas em virtude do lance de seu adversário, aproveitam para abrir a posição, de forma surpreendente); 15 PxPII, PxP; 16 DxT+, BxD; 17 TxB+, B1D; 18 C5R (Como primeiro objetivo, o peão do bispo-dama, D-O; 19 O-O, B2B; 20 T6T (Com dupla vantagem, já que evita a troca de torres), D2C; 21 CxPBD, C4D (Era preciso evitar também a queda do PC); 22 TR1T, P4B; 23 B4B, B3D; 24 P3CR, P4T; 25 P4T (Aqui podia-se tentar jogar: 25..., P4C; 26 PxP, P5T; 27 PxP, D2TR, mas seria ineficaz devido a: 28 BxC, PxB; 29 BxP e agora é o rei preto que está em perigo), T1B; 26 C5T, D1C; 27 R2C, R2T; 28 B3C, T1B (As pretas iniciam um ataque deveras ardiloso); 29 C4B, D2C (Ameaçando CxP+, ou mesmo C5B+); 30 P3B, B1C; 31 TxP (As pretas esperam obter compensações por esta entrega), P5B (Diante da pressão progressiva das brancas, Langer procura romper a posição, mesmo que seja a custa de sacrifícios. Seu adversário ameaçava jogar T(1)6T, seguido de C5T); 32 P4R, C6R+; 33 CxC, PxC; 34 BxPR? (A grande arte no jogo de xadrez fica por aí mesmo! As ameaças táticas do jogador das pretas, precisavam receber uma resposta a altura. Aqui as brancas deixam passar a oportunidade de provar o acerto de toda sua estratégia. O ganho viria facilmente depois de 34 T5TI!, com as seguintes possibilidades: a) 34..., PxB; 35 TxP+, R1C; 36 T6TR+, com mate no próximo lance; b) 34..., P3C; 35 BxPR e as pretas já não podem fazer o lance que farão na partida; c) 34..., D2BR; 35 T6T+, PxT; 36 BxD, PxB; 37 B3C, T1D; 38 T5CD!, com ganho rápido; d) 34..., T3B; 35 TxP+, R3C; 36 T5C+, R2T; 37 BxPR, TxT; 38 BxT, D3T; 39 B7B, D7R+; 40 B2B, P3C; 41 P3C e o avanço do peão central decide.), D4C (Obrigando as brancas a cederem a iniciativa); 35 T1R, D6D; 36 B1D, T1B; 37 T6CD (As brancas não têm mais força para ganhar, pois tiveram que retirar quase todas as suas tropas; assim sendo, a partida agora encaminha-se para a nulidade), B2B; 38 T6BD, BxPCI; 39 B2BD, D4C; 40 P5R+, P3C; 41 TxT, BxT; 42 T7B+, R1T (Única, já que do contrário os bispos brancos começariam a jogar); 43 T8B+, R2C; 44 T7B+, empate. (0,5 x 0,5).

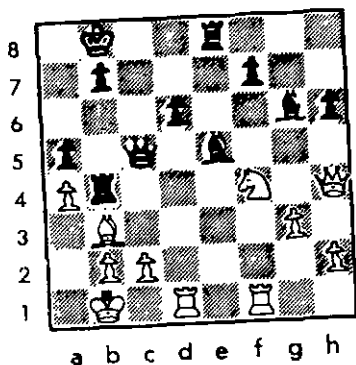

Spassky x Schukowski. Cap. Soviético-1957.

Obteve-se a posição do diagrama acima após a trigésima jogada das pretas. A situação das brancas parece estar comprometida e poder-se-ia até perguntar se teria havido alguma falha anterior. Porém, Spassky estava preparado convenientemente, controlando plenamente os acontecimentos: tanto é que o que se seguiu foi surpreendentemente); **31 CxB11, TxD; 32 CxT** (Como nos foi possível observar nos exemplos anteriores, encontramos aqui também os dois critérios para a correção do sacrifício. Além disso, temos também mais um elemento vantajoso para as brancas: a existência de bispos de cores opostas. Ainda por cima, só existe um bispo e não muito eficaz para a defesa, mas para o ataque. As brancas deverão se concentrar nas casas de cor contrária a do bispo preto e seu adversário não terá condições de defender-se adequadamente). **P3B; 33 C5B, P4T; 34 T5D** (O ataque pelas casas de cor branca se inicia), **D2B; 35 T5C, P3C** (Schukowski tenta formar um muro, com os peões em casas pretas, já que se tentasse jogar **35... T1BD**, teria perdido um importante tempo, pois as brancas, com **36 C3R**, estariam ameaçando entrar em **5D**, com o bispo ou com o cavalo); **36 C3R, B5D; 37 C5D, D1D; 38 T4B1** (Todas as peças brancas tomam parte no ataque, o que presumivelmente levará o primeiro jogador a vitória), **B4B** (Se: **38...B4R** as brancas com **39 T4T** ficariam ainda melhores); **39 TxPB, T7R** (Ensaando um contra-ataque, mas naturalmente que a torre sozinha não tem nenhuma chance); **40 T7B, T7B** (O peão da torre não seria um "petisco" muito bom, já que se **40... TxPT; 41 C6B, T7B; 42 C7D+**, com vantagem suficiente para ganhar, como

podemos observar pelas seguintes continuações: a) **42...R1B; 43 CxP+, DxC // Sg: 43... BxC; 44 B6R+, R1C; 45 TxT** ganhando //; **44 TxD, TxT; 45 BxT, BxT; 46 BxP** com final ganhador, pois as brancas farão posteriormente um segundo peão passado. b) **42... R2B; 43 CxB+, TxT; 44 C6R+** ganhando. c) **42... R2T; 43 C5R+, R3T; 44 C6B, D1TD; 45 T7B** com ameaças imparáveis de **B4B** ou **B5D**); **41 T7TR, TxPT; 42 CxPI** (Agora a posição, com a ausência do bispo em **4B**, já que como veremos em seguida, as pretas devem capturar esse cavalo, enfraquece-se. Não teria a mesma força, se as brancas jogassem **42 C7R, D2D; 43 B5D, D5C**, com a dama das pretas entrando em jogo com grande força), **BxC** (Bem melhor do que: **42... DxC; 43 B5D!, R1B // Sg: 43... DxT; 44 PxD** com ameaça de **P6C //; 44 TxD, BxT; 45 P4CR!, P5T; 46 P5C** com ganho rápido.); **43 B5D, R1B; 44 T7CD, D1R** (Qualquer movimento de bispo seria fatal depois de **45 B6R+**); **45 T(5)x8** (Ameaça tanto **T8C+**, como **T6T.**), **D8R +; 46 R2T, TxP; 47 T6T, T2B** (Após **47... R1D** seguiria **48 TxP+**, **R1B //E** não **48... R1R; 49 T6CR** ganhando //; **49 T6TD, T2B //Falhava de novo 49... R1D; 50 T6CR //; 50 T8C+, R2D; 51 T8BR, D4R; 52 B6R+** com mate ou final ganhador; falharia: **51... T8B; 52 T7B+, R1D; 53 T8T+, T1B; 54 T8B+** com o ganho da torre.); **48 T8C+1, R2D; 49 T8BR, D5C** (Também não serviria **49... D4R; 50 TxPT** e a dama ficaria sob o fogo indireto da torre e ainda com as ameaças de mate ou ganho de torre; não seria suficiente nessa continuação **50... R2R** devido a **51 T4B!**. Para as pretas não sobraria nada); **50 T7B+, R1D; 51 T4B** (O contra-ataque tinha de ser evitado), **D7D;** (Não seria nada bom **51... D4B** devido a **52 T8T+** e se o rei sobe, é mate; portanto as pretas devem jogar **52... T1B; 53 TxT+; 54 RxT // Se: 53...DxT; 54 T8B+** ganharia.//, **T4B //Cravando a dama, ganhando assim o final resultante//; 52 T8B+**, e as pretas abandonaram. Elas perderiam sua dama após **52... R2D; 53 T7B+, R1D; 54 TxP+, R1B; 55 B6R+**, ou perderiam a torre após **54... R1R; 55 TxT.**

Sem dúvida alguma esta foi uma maravilhosa demonstração do trabalho conjugado em função do ataque. É claro que Spassky não teria condições de analisar tudo o que ocorreu, mas dentro das análises, teve a possibilidade de verificar que as suas peças, após o sacrifício posicional, teriam con-

dições de cooperarem mutuamente, enquanto que as forças de seu adversário - e principalmente sua dama - não poderiam fazer o mesmo.

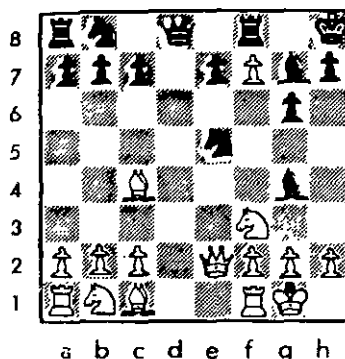

Jansa x N.Gaprinidaschvili (Gotemburgo, 1968)
Defesa Pirc - Robatsch.

01 P4D, P3CR; 02 P4R, B2C; 03 C3BR, P3D;
04 B4BD, C3BR; 05 D2R, O-O (Seria melhor aqui
05....P3B); 06 O-O, B5C; 07 P5RI, PxP; 08 PxP,
CR2D; 09 P6R, C4R; 10 PxP+, R1T (E agora a po-
sição passa a ter interesse para o tema em análise.
Vide diagrama); 11 DxCI! (Aqui as brancas trocam
apenas duas figuras menores e um peão pela da-
ma. O Outro ponto importante nesta troca é a posição
do rei preto, que é um tanto vulnerável. A não acei-
tação do sacrifício, com 11...., BxD; 12 D3C! deixaria
as brancas também em posição superior), BxD; 12
CxB, B4B (Seria errado jogar 12...., D5D devido a 13
B2D!); 13 B2D! (As brancas querem pressionar pela
diagonal 1T/8TR, com ganho de tempo para evitar o
desenvolvimento da ala da dama das pretas), P3TR;
14 B3B, R2T; 15 P4CRI, B5R (Após 15...., BxPB se-
guiria 16 C3T e as pretas teriam de abandonar a
diagonal 2T-8CD o que seria, depois de B3D e
TD1D, uma catástrofe); 16 T1R, P4CD (Era ne-
cessário, já que com o ganho de tempo as pretas
querem obter um ponto de apoio em d4, pois contra

16...., B4D seguiria 17 T1D, seguido de 18 B3D,
com situação desesperadora para as pretas); 17
BxP, P3B; 18 B4B, B4D; 19 B3D, BxPB (Esta era a
intenção das pretas ao jogar 16...., P4CD, como
compensação); 20 CxB, TxC; 21 T6RI, T3B (Força-
do); 22 BxT, PxB; (Agora o sacrifício já está em tor-
re, bispo e peão, pela dama); 23 C3B, C2D; 24 T1D!
(Ameaçando, com T6D, ganhar o cavalo, devido ao
posterior xeque descoberto), D1BR; 25 C4R (Do
contrário, se jogassem 25 BxP+, RxB; 26 TxC, T1D
as pretas ficariam muito ativas, graças a situação
exposta do rei branco. A idéia básica é levar todas
as figuras para o ataque de forma que trabalhem em
conjunto), R2C; 26 B4B, C4R (Errado seria jogar
agora 26...., C3C, devido a 27 TxPBR! e as brancas
ganhariam a dama, graças a manobra T7B+, segui-
do de C6B. Do contrário, se houvessem as trocas
totais de material, as brancas entrariam num final
claramente ganho); 27 TxCI! (Novamente recuperam
material. Esta linda jogada deve ganhar a partida. A
torre não pode ser capturada, já que se 27...., PxT;
28 T7D+, R1T; 29 C6D e não há mais salvação
contra C7B+, seguido de C5C+ descoberto), T1D
(Realmente Nona Graprinidaschvili demonstra ter
muito "sangue frio"); 28 TxT, DxT; 29 T6R? (O na-
vio encalhou na entrada do porto!. As brancas pode-
riam ter ganho, por meio de: 29 T5BD, D8D+; 30
R2C, Dxp+; 31 C3C, sem muita dificuldade técnica.
O lance do texto permite o xeque perpétuo, com a
salvação das pretas), D8D+; 30 R2C, Dxp+; 31
R1B, D8D; 32 Empate (0,5x0,5).

O que nos ensina esta terceira lição?. A In-
tenção é que os alunos não saiam por aí a fazer sa-
crifícios sem nenhum fundamento, mas que dirijam
sua atenção sempre para esta possibilidade, tanto
de sua própria parte, como também por parte do ad-
versário. Saibam que as oportunidades para a efeti-
vação de um sacrifício de dama, numa partida, são
realmente muito raras, mas quando surgir a oportu-
nidade, o aluno não pode deixar de fazê-lo, por des-
conhecimento do tema.

MATRÍCULAS

A informação da matrícula em todas as correspondências enviadas ao
Clube e aos Diretores, facilita e agiliza o tratamento dos assuntos.

"Dear Madam:

If you can bring your little chess-playing boy to the Brooklyn Public Library, Grand Army Plaza, next Wednesday evening at eight o'clock, he might find someone there about his own age. If he should care to take a board and play against Mr. Pavey, who is to give an exhibition of simultaneous play at that time, just have him bring along his own set of chessmen with which to play (...)"

Ilá quarenta anos, uma consternada mãe, impelida pela grande afeição de seu filho pelo xadrez e pela constatação de que o pequeno, então com apenas oito anos, não tinha parceiros - pois as crianças de sua idade muito naturalmente preferiam a prática de outros esportes - não vacilou em recorrer a um periódico local, à procura de adversários para seu filho. Era, sem dúvida, um apelo inusitado e o diretor do jornal, sem saber exatamente em que secção classificá-lo, reteve-o por algum tempo, antes que ele viesse ter às mãos do redator esportivo, que decidiu escrever àquela mãe aflita a carta de onde se destaca o trecho que encima esta crônica: o rapaz certamente encontraria adversários de sua idade se comparecesse à biblioteca pública no dia assinalado e, se trouxesse suas próprias peças, poderia inclusive participar da sessão de simultâneas a realizar-se na ocasião.

Aquela altura, nenhum destes personagens poderia imaginar que na verdade assistiam e de certa forma colaboravam para o nascimento da talvez mais fantástica e controvertida carreira de quantas registra a saga de nosso milenar jogo. De fato, muito embora o jovem enxadrista fosse batido em apenas quinze minutos, essa partida foi o seu primeiro contacto com o xadrez sério e a superação da derrota foi o desafio que o levou a penetrar tão profundamente nos segredos do jogo que apenas cinco anos bastaram para separar o entusiasta que acorreu a uma sessão de simultâneas com suas peças embaixo do braço do talento "matador" que surpreenderia o mundo com aquele por muitos considerado como "O Jogo do Século".

Pode ser, caro leitor, que a partida em questão

não seja, objetivamente falando, uma das mais preciosas jamais jogadas. Nada obstante, foi, sem dúvida, a mais destacada criação assinada por alguém tão jovem e a que pela primeira vez fez cintilar no firmamento enxadrístico o nome do astro de brilho invulgar em que Robert James Fischer cedo se transformaria.

D.Byrne x Fischer. Torneio Rosenwald. Nova York - 1956.

01 C3B8, C3B8; 02 P4B, P3C8; 03 C3B, B2C; 04 P4D, O-O; 05 B4B, P4D (A Defesa Índia do Rei aqui deriva para a Def. Grünfeld, ao adotarem as brancas o sólido esquema de Keres); **06 D3C, PXP; 07 DXPB, P3B; 08 P4R, C02D; 09 T1D, C3C; 10 D5B, B5C; 11 B5C8?** (A idéia das brancas era opor-se a CR2D, para prosseguir oportunamente com uma reação central a base de P4R).

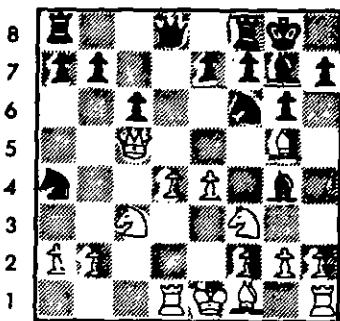

C5T1; 12 D3T1 (Se: 12 CxC, CxP, com as seguintes alternativas: a) 13 BxP, CxD; 14 BxD, CxC com clara vantagem; b) 13 D1B, D4T+; 14 C3B, BxC; 15 PxB, CxB; c) 13 DXP8, CxB; 14 DxD, TDXD; 15 CxC, TR1R+; 16 R2D, BxT; 17 RxB, TxP+ e 18...TxC ganhando.), **CxC; 13 PxC, CxPI** (Sacrifica-se a qualidade especulando-se com a situação do rei branco no centro e a vantagem de desenvolvimento das negras); **14 BxP, D3C; 15 B4B** (Se: 15 BxT, BxB; 16 D3C, T1R!; 17 DxD, PxD; 18 B2R, CxPBD; 19 T2D, B5C!; 20 R1B, B3R! e, com as ameaças BxP e CxB, seguido de B5B, as negras obteriam ampla compensação pela qualidade), **CxPBD!; 16 B5B** (Se: 16

DxC, TR1R; 17 D3T, B3B recupera vantajosamente a peça, enquanto que se 16 BxT, BxB! seguido de CxT, já que, se 17 DxC, B5C ganharia a dama), TR1R+; 17 R1B

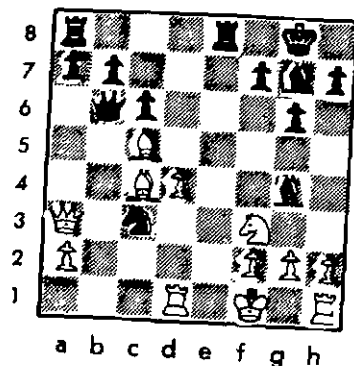

(Agora estão de pé as seguintes ameaças: BxD e DxC. Contra elas não servem 17...., C8C // por causa de 18 D1B! //, nem 17...., C4C; 18 BxP+ ! // 18...., RxB; 19 D3C+ e 20 BxD // Mas ..., B3R!! (Entre-se a dama em troca de um fortíssimo ataque); 18

BxD (Está claro que, se 18 BxB, D4C+; 19 R1C, C7R+; 20 R1B, C6C+; 21 R1C, D8B+!; 22...., C7R+, enquanto que, se 18 DxC, DxB!; 19 PxD, BxD, com esmagadora vantagem), BxB+; 19 R1C, C7R+; 20 R1B, CxP+ (Com o tema do xeque a descoberto, Fischer instala "o moinho" e começa a recolher os frutos de sua vantagem posicional); 21 R1C, C7R+; 22 R1B, C6B+; 23 R1C, PxB (Fischer desborda o empate com 23...., C7R+); 24 D4C (A 24 D1B, protegendo a torre, C7R+ ganharia a dama), T5T! (Protege o bispo, assegurando-se vantagem material, após a captura iminente da torre); 25 DxP, CxT; 26 P3TR, TxP; 27 R2T, CxP; 28 T1R, TxT; 29 D8D+ (Forçado. Se: 29 CxT, B4R+; 30 P3C, C5R+; 31 R1C, BxP ganharia facilmente), B1B; 30 CxT, B4D; 31 C3B, C5R; 32 D8C, P4C; 33 P4T, P4T; 34 C5R, R2C; 35 R1C (Ante 35...., B3D; 36 D8R, C3B ganhando imediatamente), B4B+; 36 R1B, C6C+! (Com: 36...., B3D; 37 D8R, C3B ganhar-se-ia o cavalo. Fischer escolhe, caracteristicamente, a continuação mais aguda, que conduz ao mate); 37 R1R, B5C+; 38 R1D, B6C+; 39 R1B, C7R+; 40 R1C, C6B+; 41 R1B, T7B++ (Também serviria 41...., B6T++). (0x1).

NOVO CEP - Comuniquem as alterações

Até o mês de agosto/92, segundo a EBCT, os CEPs de todas as correspondências que transitam no país, deverão estar de acordo com o Guia Postal Brasileiro, 8ª edição, 1992.

Como o Setor de Cadastro não tem condições de fazer a alteração automática para todos os sócios, É NECESSÁRIO QUE TODOS COMUNIQUEM O SEU NOVO CEP ao nosso Tesoureiro (Nelson Bertolucci - Caixa Postal 73 - 11740-970 - Itanhaém SP).

A única alteração feita no arquivo do cadastro dos associados, no campo do CEP, foi a inclusão de "-000" em todos os registros, já adaptando-o ao novo formato. Entretanto, isso não significou alteração alguma e a informação correta ao Clube, aos seus diretores e parceiros é fundamental para a eficiência dos serviços dos Correios

Atenção Cexebeanos do Rio

Todos os cexebeanos residentes no estado do Rio de Janeiro estão convidados a comparecerem ao **Canto do Rio F.C., à Rua Visconde do Rio Branco nº 681, a partir das 09:00 horas do Dia 12/julho**, ocasião em que estará se realizando nossa Assembléia.

Suas presenças é a recompensa esperada por todos os que lá comparecem, principalmente, pelos cexebeanos de outros estados que se deslocarão muitos quilômetros e que não podem retornar decepcionados com uma pequena presença de cexebeanos, ou com sua ausência. Prestígio! Compareça!

Aos 70 anos de idade, **Vassily Vassilievitch Smyslov**, natural de Moscou, sagrou-se novamente campeão mundial de xadrez ao vencer em novembro de 91, com 8,5 pontos (em 11 possíveis), o **1º Campeonato Mundial de Seniors** realizado em Bad Worishofen, na Alemanha. Também com 8,5 ficou outro GMI da extinta União Soviética, **EFIM GELLER**, que perdeu o título no desempate por pontos acumulados.

O certame teve 11 rodadas pelo sistema suíço e contou com 111 participantes representando mais de 30 países. Destaque para a atuação do representante brasileiro o Dr LUIZ TAVARES DA SILVA, pernambucano, ex-campeão brasileiro e ex-presidente da Confederação Brasileira de Xadrez, que já passou dos 70 anos e ficou em 10º lugar no certame, à frente inclusive de vários GMIs e MIs.

Smyslov, que se sagrou campeão mundial em 1957 ao derrotar seu compatriota Mikhail Botwinnik por 12,5 a 9,5 no match disputado em Moscou, mostrou que apesar da idade ainda continua sendo um grande enxadrista, merecedor dos elogios e aplausos da nova geração de jogadores em todo o mundo.

No match de 1957 o encontro foi decidido na 20ª partida que mostramos a seguir com os comentários do próprio Smyslov.

V.Smyslov x M. Botwinnik. Campeonato Mundial. 20ª partida. Moscou / 1957.

01 e4, e6; 02 d4, d5; 03 Cc3, Bb4; 04 e5, c5; 05 a3, Bc3+; 06 bc, Dc7; 07 Dg4, f6 (Precisando da vitória, Botwinnik não joga como anteriormente fizera. O usual 07...f5. O lance jogado não representa uma vitória); **08 Cf3, Cc6** (As brancas têm uma boa partida após: 08...cd; 09 Bb5+, Rf8; 10 0-0, fe; 11 cd, Cf6; 12 Dg3 ou 10...dc; 11 ef, Cf6; 12 Dh4 com terrível ataque); **09 Dg3, Df7** (Observa-se aqui como foi inadequado o lance 07...f6. Após 09...Cge7; 10 Dg7 o peão de "f" e a torre estão a prêmio. Melhor seria 09...f5, admitindo a fraqueza ou 09...cd; 10 cd, Df7; 11 Bd3, Cge7) **10 dc** (Embora as brancas tenham que ficar com os peões triplicados para ganhar um peão, encontram justificativa no fato de, com isso, abrirem linhas para seus bispos), **Cge7; 11 Bd3, fe** (Solução fraca para o problema do centro. As negras deveriam aumentar a pressão com 11...Cg6); **12 Ce5, Ce5; 13 De5, 0-0; 14 0-0, Cc6; 15 Dg3, e5; 16 Be3** (Momentaneamente tudo corre bem para as negras: seus peões ocupam o centro e suas peças têm jogo livre. Mas isto é temporário, pois

logo as brancas romperão o centro, após o que o seu peão a mais irá aumentar de importância), **Bf5** (Natural, mas não o melhor. Correto teria sido 16...Be6, embora as brancas tivessem 17 f4); **17 Tab1, Bd3; 18 cd, Tae8; 19 f4** (Finalmente as brancas atingem seu objetivo; as negras não poderão manter por muito tempo sua formação ideal no centro), **Dc7** (A casa c7 revela-se má para a Dama. O óbvio 19...e4 seria correto. Após 20 d4, Ca5; 21 f5, Cc4; 22 Bf4 as brancas conservam sua vantagem, mas as negras têm contrajogo. O lance jogado permite as brancas um final ganhador); **20 fe, Tf1+; 21 Tf1, De5** (Se 21...Ce5; 22 Bd4 com idéia de prosseguir com Tf5); **22 De5, Ce5; 23 Td1, Rf7; 24 h3, Cc6; 25 Bf4, Te7; 26 Bd6, Td7; 27 Tf1+, Re6; 28 Te1+, Rf7; 29 Ri2, b6** (As negras se encontram de tal forma restringidas que qualquer esforço para liberar suas peças é inútil. A derrota é inevitável. Por exemplo: 29...Td8; 30 Tb1, Td7; 31 Re3 e as brancas conseguem um peão passado // na coluna "d" // após d4, Rd3 e c4); **30 Tb1, Re6; 31 Tb5, d4; 32 c4, bc; 33 Bh2, Tf7+; 34 Re2, Te7** (Após 34...Tf5; 35 g4, Tg5; 36 Bf4 a torre seria forçada a abandonar o peão); **35 Tc5, Rd7+; 36 Rd2, Te6; 37 Tg5, g6; 38 Td5+, Rc8; 39 Bg1, Tf6; 40 Bd4, Cd4; 41 Td4, Tf2+; 42 Rc3** e as pretas abandonaram (1 x 0).

PARTIDAS

Editor: Milton Gonçalves Sanchez (Rua Pedrosa Alvarenga, 313 - ap. 103 - S. Paulo SP CEP 04531)

Aqueles que desejarem ter partidas publicadas nesta Seção, deverão remetê-las ao diretor acima. Pede-se que as mesmas sejam datilografadas e, quando possível, comentadas. Pede-se ainda que seja observado o formato da publicação, com os lances escritos sequencialmente, com as vírgulas, pontos e vírgulas, parênteses e colchetes e barras, além de grifos na linha principal. A Editoria seleciona partidas que apresentem interesse aos nossos leitores, procurando atender ao maior número de remetentes.

VI / CBI - FINAL

Marco Antônio Hazin Asfora
x
Lafayette Freitas Sampaio

01. e4, e6; 02. d4, d5; 03. Cc3, Bb4; 04. e5, c5; 05. a3, Bc3; 06. bc3, Ce7; 07. Cf3, Cbc6; 08. a4, Da5; 09. Bd2, Bd7; 10. Be2, f6 (10...c4!); 11. c4, Dc7; 12. ef6, gf6; 13. cd5, Cd5; 14. dc5 (14. c3!?), O-O-O; 15. O-O, Cf4; 16. Bc4, Thg8; 17. Bf4 (17. g3), Df4; 18. De2, Dg4; 19. g3, Ca5; 20. Bb5, e5; 21. De3! (Ou 21. Tfd1, Bc6; 22. Bc6, Ce6; 23. Td6), Bc6 (Se 21...Cc4; 22. Dc3 e se 21...a6; 22. Be2); 22. Cd2! (Agora seria mau 22. Be2, Cc4; 23. Dc3, Cd2), Rb8; 23. Tfb1 (Se 23. f4?, h5 com intenção de h4; e se 23. Bc6, Ce6; 24. Ce4, Tg6), Bd5; 24. c6!!

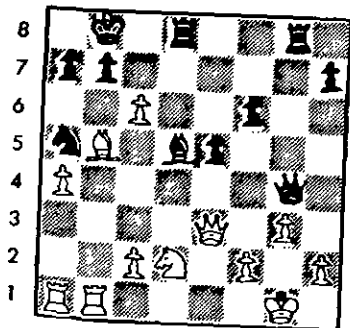

(este sacrifício de peão encerra uma profunda combinação que tem por objetivo abrir linhas na ala da dama. Outros lances seriam: 24. c4!, Bc6; 25. Dc3, Dh3; ou 24. c3, ou ainda 24. Tb2), Bc6 (Se 24...Cc6; 25. e4); 25. Dc3, Bb5; 26. Tb5 (Se 26. ab5, b6; 27. Ta5, Dd4; 28. Dc6, Tc8! // Não 28...Dd2; 29. Ta7; e nem mesmo 28...Td6; 29. Cf3, Tc6; 30. Cd4, ed4 //; 29. Cf3, Dd8; Ou mesmo

26. ab5, b6; 27. Ta5, ba5 // 27...De2; 28. Ta7+//; 28. b6!, Tc8 // 28...Dd7; 29. ba7, Ra8; 30. Cc4+//; 29. ba7, Ra8; 30. Db3, Dd7; 31. Cc4 com vantagem branca, De2 (Se: 26...Dd4; 27. Dd4, Td4; 28. Cf3, Tf4; 29. Ce5 com vantagem); 27. Cf1, Cc4; 28. Te1, Dg4; 29. Ce3!, Ca3; 30. Tb7!! e as pretas abandonam, pois se 30...Rb7; 31. Tb1 e se 31. Ra8; 32 Dc6, Dc4; 33. Tb8, Rb8; 34. Tb1 com mate no lance seguinte. (1x0).

TC / S - Gr 0008

Warner Bruce Kover
x

Geraldo Rogério Pires
Def. Siciliana-Var. Najdorf

01 e4, c5; 02 Cf3, d6; 03 d4, cd; 04 Cd4, Cf6; 05 Cc3, a6; 06 Bg5, e6; 07 f4, Be7; 08 Df3, Dc7; 09 O-O-O, Cb7; 10 g4, b5; 11 Bf6, Cf6; 12 f5!, b4!; 13 fe (Entregando uma peça por dois peões e um rei exposto!... Entrando numa linha complicada, cheia de ameaças táticas. Mas se 13. Cce2?, e5!; 14 Cb3, Ce4!; 15 De4, Bb7; 16 Td5, Tc8!; 17 Ca1, Dc4!; 18 Dc4, Tc4; 19 Bg2, Bd5; 20 Bd5, Tg4; 21 Bc6, Rd8; 22 Cg3, Rc7; 23 Bd5?, Bg5; 24 Rb1 // 24 Rd1?, Td4 ganhando //, f6; etc), bc; 14 ef, Rf7; 15 Tg1! (Se: 15 g5?, Bg4 ou 15 e5?, Bb7!; 16 Df2, Bh1; 17 ef, gf!; 18 Be2, Bb7!; etc), Re8; (Para descravar o cavalo de f6 e evitar um possível Bc4); 16 g5, Db7 (Ameaça mate); 17 Dc3?! (Nessa altura é difícil achar uma linha satisfatória para as brancas), Ce4; 18 De3, d5! (Decisivo. As brancas ameaçavam c4!. Mas se agora 19 c4, Dc7!; 20 Rb1, Tf8!; 21 cd, Df4! forçando a troca das damas com um final favorável pois se: 22 De2, Tb8 ameaçando 23... Cc3 e para 23 Ra1, Df2 ganha); 19 Cb3?, Tb8 (Fixando o cavalo); 20 h4, Bc5!; 21 Df4? (Era melhor Td4), Bg1; 22 De5, Rf7!; 23 Td5, Be3; 24 Rb1, Te8!; 25 Abd. (0 x 1).

Comentários de Geraldo Pires.

WT / II - Gr 784
Hans J. Wleener (Canadá)

x
Gregório Bacic (Brasil)

01 P4R, P4BD; 02 C3BR, P3D; 03 P4D, PxP;
04 CxP, C3BR; 05 C3BD, P3TD; 06 P3CR, C3B; 07
CxP, PxP; 08 B2C, P4R; 09 O-O, B2R; 10 D1R,
P4TD; 11 P4B, O-O; 12 B3R, D2B; 13 PxP, PxP; 14
T1D, C5CR; 15 C4T, CxR; 16 DxC, B3R; 17 P3C,
TD1D; 18 R1T, TxT; 19 TxT, P4BR; 20 B3T, R1T;
21 D6C, DxD; 22 CxD, P3C; 23 PxP, PxP; 24 T1R,
P5R; 25 P4CR, PxP; 26 B2C, B4BR; 27 BxP,
BxB+; 28 TxR, B4B; 29 Abd (Se: 29 Cavalo joga,
T8B+; 30 R2C, T8CR+). (0 x 1).

TC / I - Gr 0446
Agenor da Costa Jr

x
Flávio Gasparino Filho

Def. Holandesa. Gâmbito Stauton

01 P4D, P4BR; 02 P4R, PxP; 03 C3BD,
C3BR; 04 B5CR, P3B; 05 P3BR, PxP; 06 CxP,
P3D; 07 B4BD, P4D; 08 B3D, D3C; 09 C4TD,
D2B; 10 C5B7I, P3R; 11 C5RI, BxC; 12 BxC,
O-O?? (Com a manobra C5B e C5R as brancas
pretendiam o ataque maciço na ala do rei, e com
este último lance, as negras encerram seu rei nu-
ma delicada posição); 13 BxPT1, RxB; 14 D5T+,
R1C; 15 C6CI (As brancas ameaçam a dama ne-
gra mal colocada, Se: 15...PxR; 16 D8T+, R2B;
17 D7T+; ou se: 15...TxR; 16 D8T+, R2B; 17
C5R+, R2R; 18 DxpP, R1D; 19 Dxt, etc), D4T+
(Único lance que salvam as negras, mas coloca a
dama numa posição da qual jamais sairá); 16
P3B, PxR (Neste momento 16...TxR não serve por
causa de 17 D8T+, R2B; 18 C5R+, R2R; 19 DxpP
e 20 Dxt); 17 C7R+, BxC; 18 D6C+, R1T; 19
D6T+, R1C; 20 D6C+, Empate por xeque
perpétuo).

Nem brancas, nem pretas, viram que as
brancas ganhavam com 19 O-O!!; P4R; 20 T3B, e
não há como evitar 21 D5T+, seguido de mate
com T3C). (0,5 x 0,5).

Comentários de A. Costa Jr

TC/S - 0004

Névio João

x
Mauro Santiago de Abreu

Def. Caro - Kann - Sist. Nimzowitsch

01 e4 c6; 02 d4 d5; 03 Ce3 de4; 04 Ce4
Cd7; 05 Cg5!?, (Um lance algo bizarro, não leva-
do a sério até recentemente, mas que caminha
firmemente para um merecedor reconhecimento); 06
05...Cdf6; (05...Cg6 parece mais promissor); 06
C13 Bg4; 07 Be2 Bf3; 08 Cf3 e6; 09 O-O Bd6; 10
c3 Ce7; 11 Bd3 O-O; 12 Bg5 Cfd5?!; (Melhor é
12...Ced5; 13 Ce5 Dc7; 14 Te1 Cd7+-); 13 Dc2
h6; 14 Bd2 c5?; (Melhor é 14...Cf4; 15 Bf4 Bf4;

16 g3 Bd6+=); 15 c4!, Cf6; 16 Bc3 cd4; 17 Cd4
Tc8?; (O imediato 17...Db6; parece melhor); 18
Cb5!, Bb8; (E as negras já começam a enfrentar
dificuldades. A alternativa seria: 18...a6; 19 Cd6
Dd6; 20 Bf6 g6+-); 19 Td1 Db6; 20 b4!?, a6
(Tarde demais); 21 c5 Dc6; 22 Bf6 g6; 23 Cd4
Dc7; 24 g3 Cd5; (24...f5 parece algo melhor); 25
Dd2 Rg7; 26 Tfe1 Dd7; 27 Te4! f5; 28 Th4 Th8;
29 Cf5 e5; 30 Bc4 Tcd8; 31 Db2 f6; 32 Td5 Dc8;
33 De2 Td5?; (Erro, mas a posição negra é difícil.
33...Be5; é menos mau); 34 De7 Rg6; 35 Bd5
Th7?; (Erro final que permite um belo arremate
em 6 lances); 36 Th6!, Abandonam. (O mate em
6 é o seguinte: 36...Th6; 37 Df7 Rg5; 38 h4 Rg4;
38...Th4; 39 Dg7 Rh5; 40 Bf7 mate //; 39 Dg7 Tg6;
40 Dg6 Rh3; 41 Bg2 mate). (1x0).

IX / TB - Prel. Gr 93

Lulz Francisco S. Barbosa

x

José Augusto E. Amaral

Abertura Inglesa. Var. Simétrica

01 P4BD, C3BR; 02 C3BD, P4BD; 03 P3CR,
P3CR; 04 B2C, B2C; 05 C3B, O-O; 06 O-O, C3B;
07 P4D (As brancas quebram a simetria buscando
o controle do centro e a abertura de linhas), PxP
(As negras podiam transpor para a Índia do Rei
com 07... P3D); 08 CxP, D2B (Lance pouco joga-
do. Usual é CxC. Outras alternativas seriam: D3C;
P3TD; C5CR; D4T); 09 P3C, P3D; 10 B2C, CxC;
11 DxC, D4B? (Aparentemente um bom lance,
centralizando a dama, mas uma ameaça de mate
passou despercebida às negras, que perdem ma-
terial);

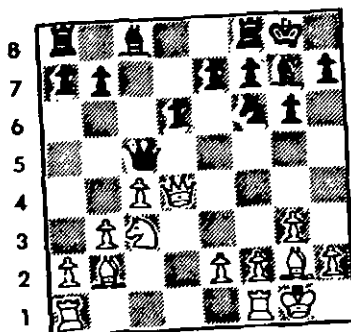

12 C5DI, DxD (Naturalmente não 12... CxC??; 13
DxB+); 13 CxP+, R1T; 14 BxD, T1R; 15 CxB,
TDxC; 16 BxPC, T2B; 17 B3BR, R1C; 18 TR1D,
T3R; 19 T3D, T(2)2R; 20 T(1)1D, P4TR; 21 P3R,
T2B; 22 R2C, R2T; 23 B3B, T2D; 24 P5B, Abd
(1 x 0)

LANCE LIVRE

Esta Seção está a disposição dos associados para, gratuitamente, anunciar: doação/venda/troca/compra de material enxadrístico (livros, relógios, revistas, boletins etc...), bem como colocar avisos/lembretes/convites etc.... Os interessados deverão escrever para a redação. (**Nelson Lopes da Silva** - Rua Canuto do Val, 253 - aptº 6 - São Paulo - SP - 01224)

RÁDIO AMADOR e PX

Desejo manter contacto com companheiros cexebeanos rádio-amadores. Meu prefixo é: P Y 2 - M U F. Almejo realizar um campeonato via rádio. Contactos com Fernando Antônio M. Camargo (R. Marechal Deodoro, 133 - Batatais - SP- 14300-000).

LIVROS ENXADRÍSTICOS USADOS

Estou vendendo os seguintes livros: Informador (nº 49); Chess Tournament (nº 10); Morphy's Best Games (Seargent); Errores típicos (Persitz). Contactar: André Nunes Neto (Rua Tenente Otávio Gomes, 330 - Aptº 119 - São Paulo - S P - 01526).

I TORNEIO ABERTO DE XADREZ ATIVO

O cexebeano Antônio Carlos R. Cipolli (Guaratinguetá - SP), representando o E.C. BANEPA foi o vencedor (5,5 pontos em 6 possíveis) do I Torneio Aberto de Xadrez Ativo de Campo Limpo Paulista. Em segundo lugar, também com 5,5, ficou o cexebeano Héctor Antônio Fernandes (Americana - SP). Dentre os 45 participantes do torneio os cexebeanos: Ademir Aparecido Castilho, Adevalques José Ferreira, Arnor Serafim Junior, Carlos Iguti, José Hamilton M. César e Rubens Sewaybricker. Arbitraram a prova os cexebeanos Estevão Tavares Neto e Hilton Augusto M. César.

ZONAL BRASILEIRO DA CBX (SP / RJ)

Obtendo 5,0 pontos (em 6 possíveis), o mesmo Antônio Carlos Rodrigues Cipolli, venceu o Zonal Brasileiro SP/RJ, em torneio realizado nas dependências do Clube de Xadrez São Paulo. No evento participaram 117 jogadores, muitos deles cexebeanos. Entre os que obtiveram classificação (nove primeiros colocados) para a próxima fase, encontramos outros dois cexebeanos, quais sejam: Horácio Prol Medeiros (Santos) e Héctor Antônio Fernandes (Americana).

ADESIVOS DE DIVULGAÇÃO DO CXEB

Características: tamanho: 22,5 x 11,5 cm, em 05 cores, em dois materiais: vinil e papel couchê.

Preços por unidade: A - Papel Couchê: **04 TPS**, B - Vinil: **08 TPS**.

Para 05 unidades: A - Papel: **15 TPS**, B - Vinil: **30 TPS**.

Pedidos, mediante o envio de cheque nominal ao Clube de Xadrez Epistolar Brasileiro, para CXEB, Dieter H. Bruno Khol (Caixa Postal 56 - Porto Belo - SC - 88210). (Modelo ao lado)

TORNEIOS TEMÁTICOS - SÉRIE TV

Série de Temas, com vigência até 31/12/82. Inscrições com o diretor **Mário Simulste Soares** (Caixa Postal 1259 - CEP 11001 - Santos - SP). Cada grupo é formado por 7 jogadores e é permitida a participação simultânea em mais de um grupo do mesmo tema. Taxa de inscrição: 10 TPS (Tarifas Postais Simples) do dia do pedido, por grupo.

TV/01 - DEFESA BENONI - Var.
Clássica (A65) 1-P4D, C3BR; 2-P4BD, P4B; 3-P5D, P3R; 4-C3BD, PxP; 5-PxP, P3D; 6-P4R, Jogam as negras.

TV/02 - DEFESA FRANCESA - Gambito Albin, Chataud-Alekhine (C13):
1-P4R, P3R; 2-P4D, P4D; 3-C3BD, C3BR; 4-B5CR, B2R; 5-P5R, C(3)2D; 6-P4TR, Jogam as negras.

TV/03 - DEFESA NINZOINDIA - Var. Ragozin (E21):
1-P4D, C3BR; 2-P4BD, P3R; 3-C3BR, P4D; 4-C3B, B5C; 5-B5C, PxPB; 6-P4R, P4B; 7 - Jogam as brancas.

TV/04 - RUI LOPES - Var. Siesta (C74):
1-P4R, P4R; 2-C3BR, C3BD; 3-B5C, P3TD; 4-B4T, P3D; 5-P3B, P4B; 6-PxP, BxP; 7 - Jogam as brancas.

TV/05 - ABERTURA CATALÃ (E04):
1-P4D, C3BR; 2-C3BR, P4B; 3-P4B, P3R; 4-P3CR, P4D; 5-B2C, PxPB; 6-O-O, C3B; 7-D4T, Jogam as negras.

TV/06 - DEFESA NINZOWITH (B00):
1-P4R, C3BD; 2-C3BR, P4B; 3 - Jogam as brancas.

TV/07 - DEFESA ESLAVA (D16):
1-P4D, P4D; 2-P4BD, P3BD; 3-C3BR, C3B; 4-C3B, PxP; 5-P4TD - Jogam as negras.

TV/08 - DEF. SICILIANA - Var. Najdorf (B96):
1-P4R, P4BD; 2-C3BR, P3D; 3-P4D, PxP; 4-CxP, C3BR; 5-C3BD, P3TD; 6-B5CR, P3R; 7-P4B, D2B; 8 - Jogam as brancas.

TV/09 - DEF. HOLANDESA - Var. Mu- ro de Pedra (A90):
1-P4D, P3R; 2-P4BD, P4BR; 3-P3CR, C3BR; 4-B2C, P4D; 5-C3BR, P3B; 6-O-O, B3D; 7 - Jogam as brancas.

TV/10 - DEF. ÍNDIA DO REI - Var. Clássica (E99):
1-P4D, C3BR; 2-P4BD, P3CR; 3-C3BD, B2C; 4-P4R, O-O; 5-C3B, P3D; 6-B2R, P4R; 7-O-O, C3B; 8-P5D, C2R; 9-C1R, C2D; 10-P3B, P4BR; 11-B3R, P5B, 12-B2B, P4CR; 13 - Jogam as brancas.

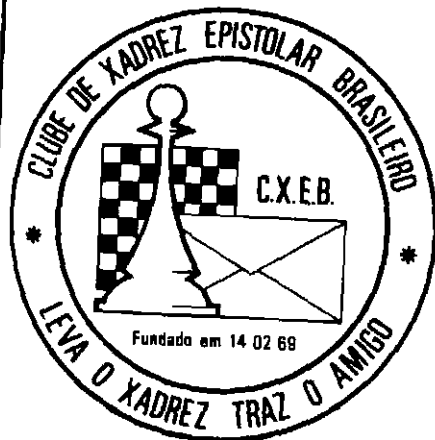

PRATIQUE

XADREZ

POR CORRESPONDÊNCIA

C.X.E.B.

CAIXA POSTAL 21.200
04698 - SÃO PAULO - SP

A RBXP – REVISTA BRASILEIRA DE XADREZ POSTAL é o órgão oficial de comunicação do CXEB – **Clube de Xadrez Epistolar Brasileiro**. É editada bimestralmente, com distribuição gratuita a todos os associados do Clube, e com expedição prevista para a primeira quinzena dos meses ímpares.

Aqueles que não a estiverem recebendo regularmente, deverão comunicar o fato ao **Setor de Expedição**.



REMETENTE:

CLUBE DE XADREZ EPISTOLAR BRASILEIRO
SETOR DE EXPEDIÇÃO

Caixa Postal 21200
04698 – São Paulo – SP

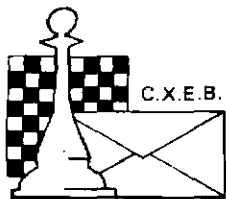

C.X.E.B.

Fundado em 14.02.69

CLUBE DE XADREZ EPISTOLAR BRASILEIRO

(LEVA O XADREZ, TRAZ O AMIGO)



TORNEIOS - TAXAS - SERVIÇOS

TORNEIOS DE CLASSIFICAÇÃO

Inscrições com CXEB - SICCAT (Caixa Postal 21.200 - São Paulo - SP - CEP 04698-970). É permitida a participação simultânea em até 3 grupos, contanto que as inscrições sejam solicitadas dentro do prazo de 6 meses, contados a partir do início do 1º grupo. Após esse prazo o associado precisará definir sua categoria nos grupos em andamento, antes de solicitar novas inscrições. O primeiro grupo de cada série é gratuito, sendo cobrada uma taxa equivalente a 10 TPS, Tarifas Postais Simples, para cada um dos demais grupos dessa série. Recomenda-se anexar cópia da ficha de Habilitação (xeb-55).

TORNEIOS TEMÁTICOS

Escrever ao diretor Mário Simulite Soares (Caixa Postal 1259 - CEP 11001-970 - Santos - SP). É permitida a participação simultânea em vários grupos, seja de temas diferentes ou iguais. A taxa de inscrição, por grupo solicitado, é equivalente a 10 TPS, Tarifas Postais Simples.

TORNEIOS INTERNACIONAIS

ICCF - WT (World Tournaments) - Torneios de Classificação, 1ª, 2ª e 3ª Categorias. Taxa de US\$ 8,00 (paralelo). CADAP - Inscrições livres apenas para as Categorias I e II. Taxa de US\$ 7,00 (paralelo). Inscrições unicamente com o diretor Ubirajara de

Oliveira Barroso (Caixa Postal 317 - CEP 40001-970 - Salvador - BA). Acrescentar o valor equivalente a 02 tarifas postais internacionais simples, para cobrir as despesas de transferência e de porte.

VALOR DA ANUIDADE

O valor da anuidade é equivalente a 120 TPS, Tarifas Postais Simples.

Desejando saber em qual mês vencerá sua anuidade e/ou parcelar seu pagamento e/ou obter alguma informação mais específica, escreva para o nosso tesoureiro Nelson Bertolucci (Caixa Postal 73 - 11740-970 - Itanhaém - SP). Solicitamos a gentileza de não enviar ordem de pagamento, mas sim cheque nominal ao C.X.E.B. - Favor não enviar Vale Postal.

ALTERAÇÕES DE ENDEREÇO

Deverão ser comunicadas diretamente para o TESOUREIRO acima.

RATING

As consultas sobre Rating deverão ser dirigidas ao responsável pelo Setor - Alfredo Carlos Soares Dutra Neto - (Caixa Postal, 111 - CEP 11600-970 - São Sebastião - SP).

C.X.E.B. - DIRETORIA - 1991 / 1993

Presidente: Antonio Carlos Raposo

Vice-Pres.: Adailton J. Chiaradia

Secretário: Nelson Lopes da Silva

Tesoureiro: Nelson Bertolucci

Diretor de Torneios Internos: Hamilton J. C. Paiva

Diretor de Torneios Internacionais: Ubirajara O. Barroso

2º Secretário: Dieter Hans Bruno Kohl

2º Tesoureiro: Romeu Edgar Mundstock

Conselho Fiscal: Alexandre Muniz de Queiroz, João de Deus Carvalho e Ruy Castro M. Silva

Suplentes: Italo Germano Brasil Travi, Maurício Soares F. Moreira e Antonio Pacini

A RBXP - REVISTA BRASILEIRA DE XADREZ POSTAL é o órgão oficial de comunicação, do CXEB - Clube de Xadrez Epistolar Brasileiro. É editada bimestralmente, com distribuição gratuita a todos os associados do Clube, e com expedição prevista para a primeira quinzena dos meses ímpares. Aqueles que não a estiverem recebendo regularmente, deverão comunicar o fato ao Setor de Expedição.

Segundas-vias, números atrasados, exemplares para divulgação do CXEB, poderão ser solicitados ao Setor de Distribuição, com o Diretor HAROLDO WONSOWSKI (Rua Victor Mansini, 119 - 06850 - Itapeverica da Serra - SP).